



# Empresarias de Alto Impacto



 Igualdad Sustantiva  
entre Mujeres y Hombres

  
**Jalisco**  
GOBIERNO DEL ESTADO

# OBJETIVO

Disminuir la brecha de género en la participación laboral de las mujeres para fortalecer a las propietarias de micro y pequeñas empresas (MYPES) en el estado de Jalisco, mediante la entrega de apoyos económicos a MYPES.

## OBJETIVOS ESPECÍFICOS

- Garantizar el derecho a la seguridad social para mujeres que son contratadas o que trabajan en MYPES lideradas por mujeres.
- Adecuar instalaciones y/o implementar acciones en materia de igualdad laboral y no discriminación para la incorporación de la Perspectiva de Género en los espacios de trabajo de las MYPES.
- Apoyar a las mujeres propietarias de MYPES en el mejoramiento y rehabilitación de infraestructura, así como compra de maquinaria y/o equipamiento para asegurar la permanencia y crecimiento de la MYPE.

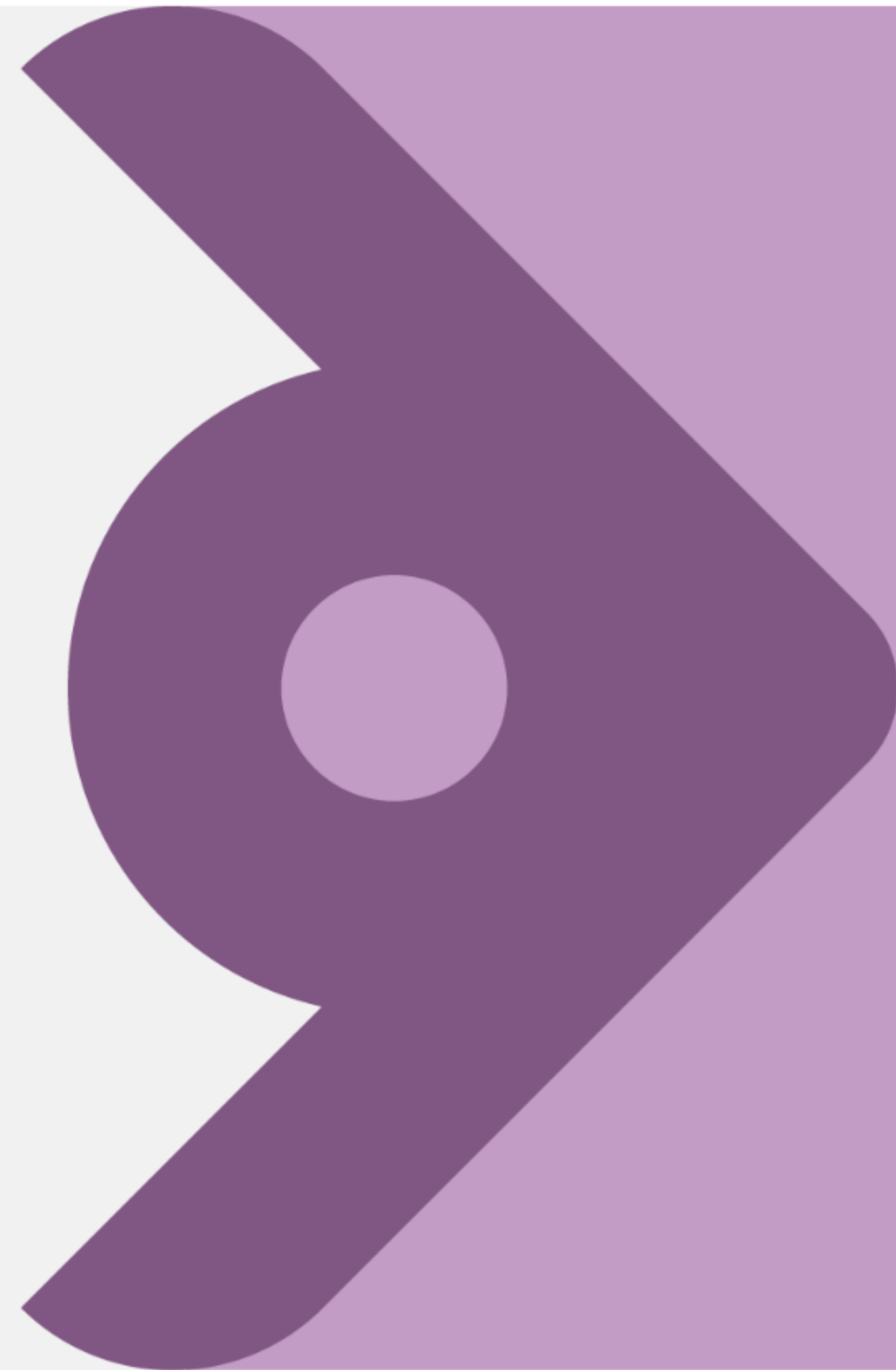



## PRESUPUESTO AUTORIZADO

\$68,400,000.00

Recurso del Gobierno del Estado de Jalisco  
Logrando beneficiar al menos 336 MYPES

## POBLACIÓN OBJETIVO

Propietarias de micro y pequeñas empresas (MYPES) que tengan su actividad económica en alguno de los 125 municipios del estado de Jalisco.

## COBERTURA

125 municipios del estado de Jalisco, de conformidad con la disponibilidad presupuestal, dando prioridad a los municipios que no están en el AMG y a los municipios contenidos en la Resolución 07/2020 de la Comisión Interamericana de Derechos Humanos (CIDH): *El Salto, Juanacatlán y Poncitlán.*



## VERTIENTE "A" SUMANDO MUJERES

Contratar nominalmente a mujeres y formalizarlas mediante el registro ante el Instituto Mexicano del Seguro Social (IMSS), e Instituto del Fondo Nacional de la Vivienda para los Trabajadores (INFONAVIT) así como pudiendo formalizar también a las mujeres que ya emplea y no cuentan con dicha prestación.

Desde \$8,000  
hasta \$200,000

## VERTIENTE "B" MI EMPRESA, UN ESPACIO DE IGUALDAD

Realizar adecuaciones y/o modificaciones en sus instalaciones, a fin de incorporar la perspectiva de género e inclusión en los espacios de trabajo. Asimismo, se podrá realizar el pago de la certificación de la NMX-R-025-SCFI-2015 en Igualdad Laboral y No Discriminación.

Desde \$10,000  
hasta \$200,000

## VERTIENTE "C" IMPULSANDO MI EMPRESA

Realizar mejoramientos, rehabilitación, reparación, infraestructura, maquinaria y/o inversión en equipamiento que permita la permanencia y crecimiento de la empresa debiendo corresponder al giro de las MYPES.

Desde \$10,000  
hasta \$200,000

# CRONOGRAMA DE ACTIVIDADES

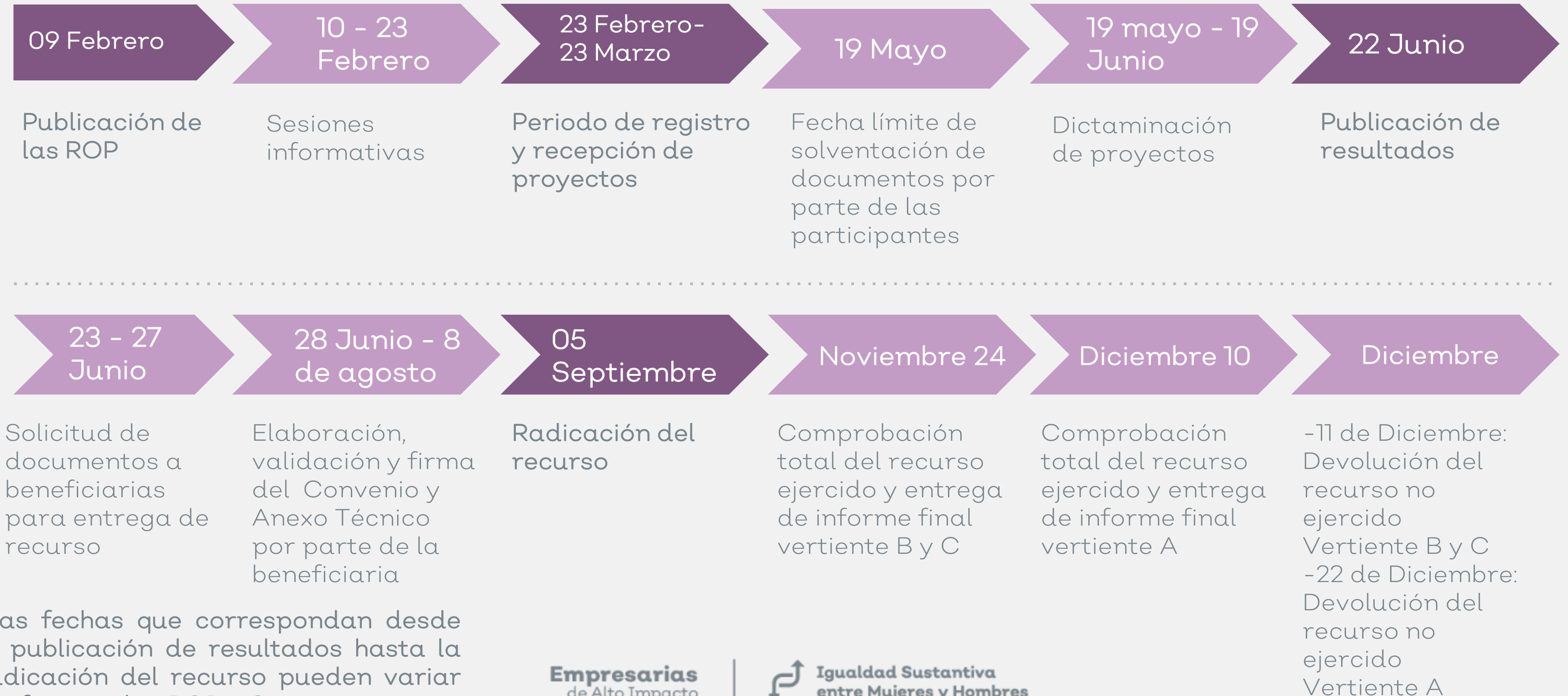

\*Las fechas que correspondan desde la publicación de resultados hasta la radicación del recurso pueden variar conforme a las ROP y Convocatoria.



## Resultados de EAI 2022

“El Programa” obtuvo los siguientes resultados 2022:

- Se impartieron 29 sesiones informativas de “El Programa” en modalidad virtual y presencial, cubriendo la totalidad de las 12 regiones del estado.
- “El programa” llegó a 481 registros de participación, sin tener que recurrir a prórrogas en la convocatoria y/o cambios en población objetivo u operatividad.
- Hubo un aumento en la cobertura geográfica de “El Programa” en el estado, pasando de 31 a 50 municipios de mujeres propietarias de micro y pequeñas empresas.
- Se visitaron a todas las beneficiarias de “El Programa”, y se les otorgó una placa distintiva que las identifica como beneficiarias de Empresarias de Alto Impacto ejercicio fiscal 2022.





## Resultados de EAI 2022

- Este aumento en la cobertura geográfica de “El Programa” propició que los giros de las micro y pequeñas empresas fueran diversas, logrando beneficiar oficios/carreras no tradicionales para las mujeres como: construcción, ganadería, agricultura, electrónicos y tecnológicos, entre otros.
- Además, se logró dispersar el recurso en el mes de agosto, lo cual permitió a las mujeres beneficiarias recibir los procesos de formación de capacidades, ejercer el recurso de acuerdo a lo plasmado en sus proyectos aprobados, dar seguimiento y atención a la operatividad de la contraloría social de “El Programa”, además de generar la sinergia para realizar la comprobación correspondiente en los términos establecidos.



## Resultados de EAI 2022



**Empresarias**  
de Alto Impacto

 **Igualdad Sustantiva**  
entre Mujeres y Hombres





# Resultados de EAI 2022

[Video](#)  
[Testimonial](#)



**Empresarias**  
de Alto Impacto



**Igualdad Sustantiva**  
entre Mujeres y Hombres



**Empresarias**  
de Alto Impacto



**Igualdad Sustantiva**  
entre Mujeres y Hombres