

**Fondo para el Bienestar y el Avance de las Mujeres  
FOBAM**

**Secretaría de Igualdad Sustantiva entre Mujeres y Hombres  
(SISEMH)**

# Meta 242.MT

**MF-3 Impulsar las estrategias para la prevención y atención de la violencia sexual contra niñas y adolescentes y el acceso a la interrupción voluntaria del embarazo (IVE) según el marco normativo vigente.**

Replicar y/o ajustar los materiales sobre la NOM-046-SSA-2-2005. Violencia familiar, sexual y contra las mujeres. Criterios para la prevención y Atención; la NOM-047-SSA-2-2015. Para la atención a la salud del Grupo Etario de 10 a 19 años; así como la Ruta NAME (ruta para la atención y protección integral de niñas y adolescentes, madres y/o embarazadas menores de 15 años) con el objetivo de mejorar el conocimiento para la aplicación de las normas con la finalidad de optimizar el servicio de atención. De manera preferente y según sea el caso, se debe traducir a lenguas indígenas.

**Mete'uximaya ukari mewaparewie 15 años akuxi  
mekwa hexeiya kwatihukataniki.**

## **Mete'uximaya ukari mewaparewie 15 años akuxi mekwa hexeiya kwatihukataniki.**

**“Ruta para la atención y protección integral de niñas y adolescentes  
madres y/o embarazadas menores de 15 años”**

## **Ruta para la Atención y Protección de Niñas y Adolescentes Madres y/o Embarazadas Menores de 15 años en el Estado de Jalisco**

### **1. Meripaiti.**

Xapa La Ley General de los Derechos de Niñas, Niños y Adolescentes (LGDNNA) mutaine meyunaiti tiri wahetsie timieme, paleuku aixi waniu ketukani, aixi reu'eriet. Tsiele yamayataine kename ke ane meteuximaya gobiernotsie aixi xapate meketekuwewiwani tiri wahetsiemieme.

Ya'umieme iki xapa Estrategia Nacional para la Prevencion del Embarazo en Adolescentes (ENAPEA) mutaine kemeteipini meteuximaya uka tiri 15 ya 19 años memexeiya mekwatihukatani waniu, paleku aixi mewatekuxaxatiwati. Mexuawe waniu ukari tiri 10 ya 14 años mehexeyati menuarietikaiti tisle 15 años akuxi mehexeyati miki iaxi kwa'ane akuxi metiri, paleku mekwate akumate, yehumieme aixi tetewaraxaxatiwani.

### **2. Titaki**

Paleku xapate yutiwewieni ukari tiri me iwiyariekaki, ya ukari 15 años memexeiya memaya hukatika.

#### **Ketuki**

Ke ane mete uximaya administración publica titewatsie tametsiele teyuniti paleku ukari tiriv tetewatixatiani, paleku mete akumaika keranuwa wahetsie timieme.

### **3. Instituciones titetewa kemeyini**

Iki yaranuwa xewiti xeikia kwatiryurieni waniu, waikawati paleku mete akumaiti meyutaparewieni aixi paleku tiyini ki waniu.

### **4. Ketu**

Waniu 26 de enero del 2021 xapatsie Subsistema de Información sobre Nacimientos (SINAC) titewa, waniu 432 ukari tiri memutihukataxi aku 15 años meka aya'atarieweti, Jalisco lugar 24tsie paiti cayeika.

Tsiele IIEG maine waniu enero paiti julio 2020tsie, 9,909 ukari memutihukataxi 10 años mehexeyati 19 años me'utiniereti Jalisco kiekatari, 258 akuxi xeikia 10 años mehexeyati 14 años me'utiniereti mita 9,651 ukari 15 años mehexeyati 19 años me'utiniereti.

Jalisco kiekariyarisie ana'aku grafica 8tsie yuhekia, tiri waikawa matsi metsewiximarie AMG tuyahane, Guadalajara waraiwa yetutainetsie. Ana'aku graficatsie pepixeiya kenreuyukupine iki tiri metsewiximarie kewa kiekarisie matsi kunie tiyiane aku. Paleku anai pemixeiya kewa kepati mepetsewiximarie ya matsi kepati ukari tiri mepetihukataxi.

**Gráfico 8.** Kiekari kewa matsi waikawa reyiane 2017-2020.

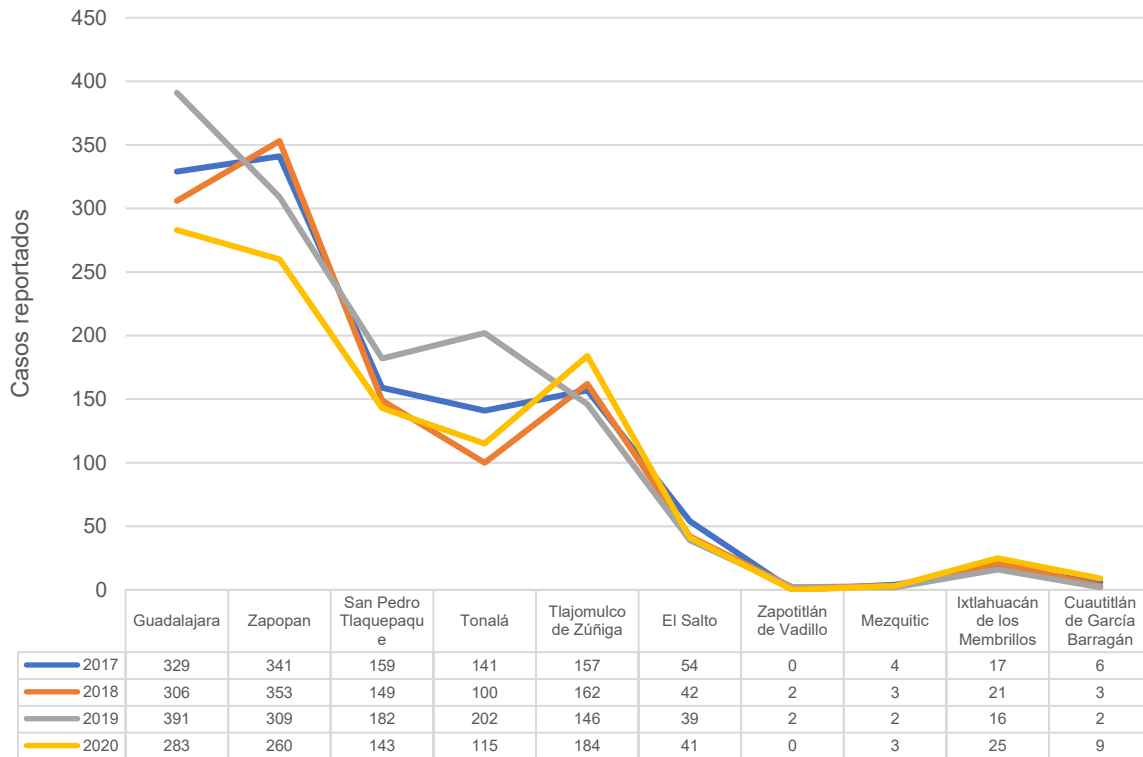

Kewa mieme: Seguridad Mapa Jaliscotsie ranayahanie 07/12/2020

Jalisco kiekariyaritsie ukari waikawa metsewiximarie tsiele AMG mekuma matsi waikawati. Kiekari kumanetika etsiwa tema akuxi pikwati'ane. Peruta akuxi mekwate akumate xika iki tianeni tumawiki ya paita mekwayuxanetaki ke ane metsewiximarie.

Iki xapate tixuawe ke ane memuyitixaneta, paleku xeyarie metehetimaniki ketu tiyiane, ketu ukari 15 años memexeiya metihukata, xikate me wiwikiekari, ya xikate hetsewiximarieni, ya paleku karakumaiti kehe'uyini hakwa'utihukataki reyi, ya'umieme xapate tixuawe yarayataiti kehetipini<sup>1</sup>.

**Gráfico 9.** Kiekari kewa matsi waikawa reyiane 2017-2020.

<sup>1</sup> Subgrupo para Erradicar e embarazo en niñas y adolescentes menores de 15 años del GIPEA Xikate matsi waikawa pereumamikini ana pepauhani: [https://www.gob.mx/cms/uploads/attachment/file/460203/Analisis\\_de\\_Causalidades\\_final\\_04\\_04\\_2019.pdf](https://www.gob.mx/cms/uploads/attachment/file/460203/Analisis_de_Causalidades_final_04_04_2019.pdf).

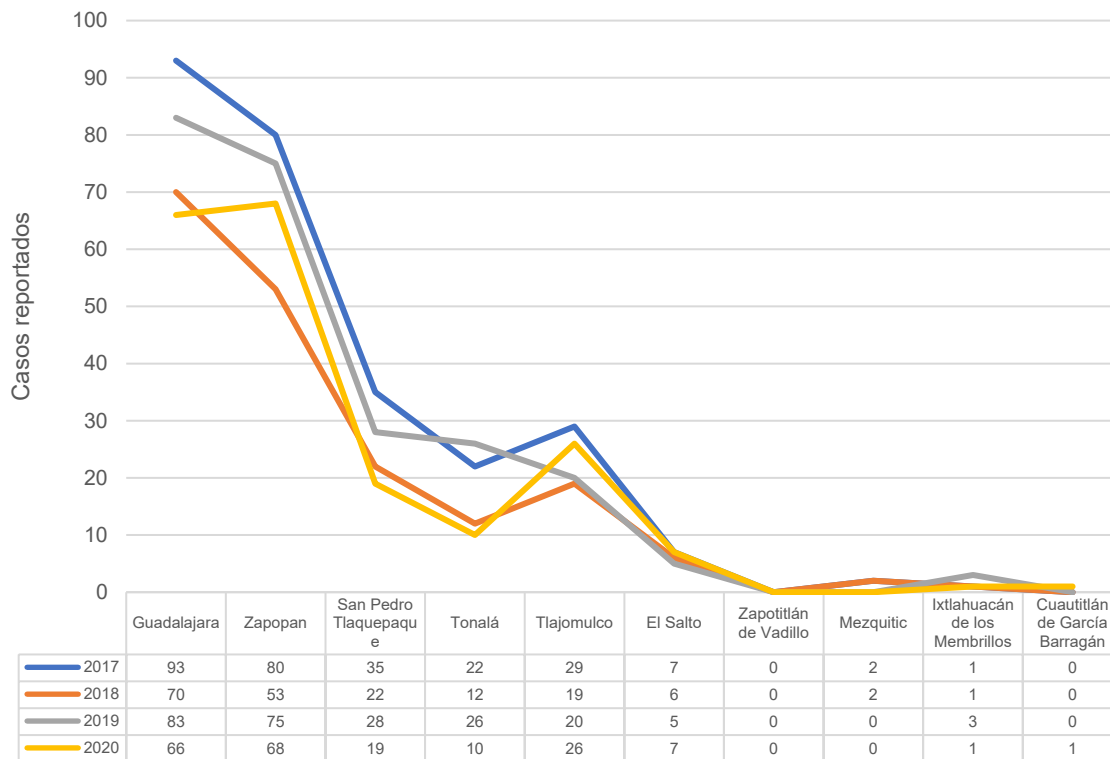

Kewa mieme: Seguridad Mapa Jaliscotsie ranayahanie 07/12/2020

## 5. Keaneme

Iki xapa ukari tiri wahetsie nunuwame hiki aku 15 años akuxi mekwa aya'atiariewe, akuxi meteyu'ikitia.

## 6. Xeimieme Kehe'uyini

- Hipame mewata inieni waniu NAME titewa metaxata, miki xapa ukari tiri wahetsie nua.
- Plan de trabajo 2021-2024 metatirikariya NAME aku titewa me yuparewieni.
- NAME titewa aku paleku memetimani.
- Paleku meteuximaya metetixatarieni

## 7. Ke ane metetaparewieni

Ke ane meteparewieni paleku mete'akumaiti meyini ruta titewa paleku metawewieni, xeimieme xapa metiwewieni Ruta titewatsie memikawieni Directorio Institucional metiteriwa<sup>2</sup>.

Xapatsie rayemieni kewa Jalisco kweyaritsie mete akumate ukari tiri wahetsie timieme aku NAME titetewa mexuawe, miki xapatsie yamayataine: ketitewa, kewa pewe, titaki meteparewie, xikate niukame hexeyani, ke upaukukaku he ikaxeyia.

Iki yetitetewati ku'utika yiwe xikate peya'ani Directoriotsie Mayahu:

- Comisión Estatal Indígena
- Sistema para el Desarrollo Integral de la Familia del Estado de Jalisco

<sup>2</sup> Xikate matsi waikawa ANEXO 2 émikaxeyia. DIRECTORIO DE LA RED DE ATENCIÓN A LAS NAMES

- Procuraduría de Protección de Niñas, Niños y Adolescentes del Estado de Jalisco
  - Dirección de Juventudes
  - Instituto de Información Estadística y Geográfica
  - Secretaría de Salud
  - Servicios de Salud Jalisco OPD
  - Secretaría de Cultura
  - Secretaría de Igualdad Sustantiva entre Mujeres y Hombres
  - Secretaría de Educación Jalisco
  - Secretaría de Seguridad Jalisco
  - Secretaría del Sistema de Asistencia Social
  - Secretaría de Trabajo y Previsión Social
  - Fiscalía del Estado
  - Unidad de Atención de Violencia Sexual en el Hospital General de Occidente
  - Dirección General del Registro Civil
  - Comisión Ejecutiva Estatal de Atención a Víctimas
  - Secretaría Ejecutiva del Sistema Estatal de Protección Integral de Niñas, Niños y Adolescentes
- Además de:
- Centros de salud municipales
  - DIF municipales
  - SIPINNAs municipales
  - CDMs de la SISEMH
  - Delegaciones de la PPNA
  - Delegación Federal Jalisco de la Secretaría de Educación

## 8. Ke ane meteyurieni

Waniu Ruta memita'íwiya Grupo Estatal para la Prevención del Embarazo en Adolescentes del Estado de Jalisco (GEPEAJal), Secretaría Técnica la Secretaría Ejecutiva del Sistema Estatal de Protección Integral de Niñas, Niños y Adolescentes de Jalisco (SE SIPINNA) tsiele memiparewieni.

## 9. Kemete i'uta

Sistema informatico titewakame meusarwani mete aka'utiani NAME titewa ketimieni tiri wahetsie miemekì.

- Xapa titewa Subsistema de Información sobre Nacimientos (SINAC) aku Secretaría de Salud mi'usarwa, aku wa teteimatsie rayauxe aku mutihukataxi un'aya tiniwetsie xapaya yutawewieni. Ukari aku tsimeyumate memayahukaka NAME tsie titewa memaka'utiarieni mete akumaikaki kemetetewa, kewa, mehayetei, xikate numero mehexeiyani. Hiki xikate pere'umaimikini xeikìa mete'akumate titewati GEPEAJAL OPD Servicios de Salud miki metehexeya 34 hospitales, hospitales civiles, Zoquiapan, ISSSTE, IMSS mexeya 28 hospitales nunuiwame, ya tsiele Registro Civil. Ya Tsiele waniu hospitales aku kunie raya'atika. Tsiele yiwe xikate ISSSTE he'utaiwauni miki tsiele xapate pexeya.
- Tsiele escuelaswanu xapate peixeya xikate xewiti uka tiyu'ikitiati utihukata, ya xikate uki tuhayawa uka utihukariyayu, y axikate akuxi me iyeweyani pseta mayahuka.

## 10. NAME ke reuyukupine.

Iki xapa paleku rexeiya titetewa mapas, graficas, números mikita paleuku meteusarwa tiri wahetsie timiemeki.

- Aku waniu Instituto de Información Estadística y Geográfica (IIEG) paleku rexeiya Kepati NAME xuawe, kewa meku'utika ya tita rexeiya.

## 11. Anapeta iwa'uni

Iki ventanas de atención titetewa peta iwauni xikate NAME pewauneni, ya xikate a niwema metehe'umaimikini: 1) Titaki meteparewiy; 2) kewa meku'utuka ya ke ukaukukaku reuyepietika.

- Waniu GEPEAJAL xapate titiwewieni paleku ventas de atención tittewa aku aixi mete akumaikaki.
- Iki ventanas xuaweni:

**Xei ventana: "Ke hetuparewiyani NAMEki"**

Iki **Secretaría de Salud Jalisco, OPD Servicios de Salud** tislela **Sistemas de salud municipales** tiyurieni.

Iki parewiyaki hekwa uwiyarieni xika 10 ya 19 años pehexeyani aku centro de salud titetewa:

1. Xapa Cartilla Nacional de Salud Adolescentes yata vacunas xikate.
2. Xikate hawai mere kukuineni pexeyarieni
3. Xikate peluku pekahauniereniri
4. Xikate peyuxeimani xikate ukari ya ukitsi memetsinakeniri.
5. Xikate 'uaye peka utihukataki peheuyahiaka.
6. Xikate pe'ayahukani peyu'aitati aixi timieniki, kataku petuta kwiine.
7. Pe ixariyani kataku kuiniya titetewa VIH/Sida pehexeyani.
8. Pe ixariyani kataku tuberculosis pehexeyani, a tsume manyaxeyarieni.
9. Pe ixariyani kataku Hepatitis C pehexeyani.
10. Pe ixariyani a xaka aixi aneneniki.
11. Pe ixariyani xikate aixi tianeneme peti kwaka.
12. Kuiniya aku Centros Nueva Vida del CONADIC mete xeiya tsiele peta iwawiyarieni.
13. Petita xatiarieni paleku ejercioki pewewieka, ya a teta peleku pewayuya hauxinani.
14. Xikate hawai paleku aixi pakarahanyiyani.
15. Pe ixariyani kataku cancer pehexeyani.

**Ke mete ipini NAME xikate xewiti tsewiximarieka ya xikate yakatinake'erieka.**

Xikate tiri 5 ya 9 años memexeyia, xikate xewiti tsewiximarieka iki waheima tanuani, paleku aixi titaxatiarieni tsielela parewiyani tsepa kerane.

- A) Xapa titewa Norma Oficial Mexicana NOM-047-SSA2-2015, iki xapa yamayataine kemetehe'ukuparewiy 10 años 19 años me utini'ereti, xikate pe 'ixeiya yiwe anai [http://www.dof.gob.mx/nota\\_detalle.php?codigo=5403545&fecha=12/08/2015](http://www.dof.gob.mx/nota_detalle.php?codigo=5403545&fecha=12/08/2015)
- B) Xapa titewa Norma Oficial Mexicana 046-SSA2-2005 Ukari metsewiximarie. Xikate pe 'ixeiya yiwe anai, [https://www.dof.gob.mx/nota\\_detalle.php?codigo=5430957&fecha=24/03/2016](https://www.dof.gob.mx/nota_detalle.php?codigo=5430957&fecha=24/03/2016)

Tita rani'ua	Kemeyini	Ke ane meteparewieni	Ke ane meteyurieni
I. XIKATE KUNIE REU'ERIKAKA UKA MAYAHUKA 10 AÑOS YA 14 AÑOS HEXEIYATI.	<ul style="list-style-type: none"> <li>• Peparewiyani xikate pehetsewiximarieni</li> <li>• Xika pehetsewiximarieni petiti xati'arieni.</li> </ul>	Metetétewati Grupo Estatal para la Prevención del Embarazo en Adolescentes tsiele Grupo Local de Trabajo para poner fin a la violencia contra la niñez en el Estado de Jalisco	Metetétewati Fiscalía del Estado, Procuraduría de Protección de Niñas, Niños y Adolescentes, Secretaría de Salud
II. PAREWIYA UKARI TIRI MEMAYAHUKAKA	<ul style="list-style-type: none"> <li>• Ministerio Público titewa xutaxaneta.</li> </ul>	Metetétewati Grupo Estatal para la Prevención del Embarazo en Adolescentes tsiele Grupo Local de Trabajo para poner fin a la violencia contra la niñez en el Estado de Jalisco	Metetétewati Fiscalía del Estado, Procuraduría de Protección de Niñas, Niños y Adolescentes, Secretaría de Salud
III. PAREWIYA 'UAYEKI PEKWA'AYAHUKANIKI YA XIKATE.	<ul style="list-style-type: none"> <li>• Xatsika aixi pereu'erikaki.</li> <li>• Parewiya xikate xuaweni ukari tiri memayahukata.</li> <li>• 'Uaye herie pemanentsie a niwe tiniwetsie.</li> </ul>	Metetétewati Grupo Estatal para la Prevención del Embarazo en Adolescentes tsiele Grupo Local de Trabajo para poner fin a la violencia contra la niñez en el Estado de Jalisco	Metetétewati Fiscalía del Estado, Procuraduría de Protección de Niñas, Niños y Adolescentes, Secretaría de Salud

**Parewiya aixi reu'erikaka ukari tiri memayahukaka.**

- Titamani xika yuri ayahukani
- Xapaya tawewiyani xeiyarieka, herie maneniki palekuku
- Xikate aixi katimieni nunutsi mayeyetsa xeitapa mani'arieni.
- Aixi ke aneni kenrahe ya xuriyayatsie
- Kataku tikuyeni yuteta.



- f. Xuriyaya manyexeyarieni mete akumaika ke ane.
- g. Tsetsieni kuiniya tixuaweki.
- h. 'Aixi tikukwa'ani
- i. Xeyarieka kataku kuiniya ITS yata VIH/Sida; kataku tutakuine.
- j. Xatsika yauya titaparewieniki.
- k. Ixiariyani tameteyaki kataku kuiniya hexeyiani.
- l. Parewiya kataku kiena ya xikate maremama meheitsewiximaka.

C) Xapa titewa Norma Oficial Mexicana NOM-007-SSA2-2016, Ukari waparewie mayahukanitsie, un'aya tiniuwatsie tsiele, eki xapatsie rayemie:  
[http://www.dof.gob.mx/nota\\_detalle.php?codigo=5432289&fecha=07/04/2016](http://www.dof.gob.mx/nota_detalle.php?codigo=5432289&fecha=07/04/2016)

Nota: xikate NAME titewa, aixi paleku kayumaika ya xikate paleku ka'uyeikani tsiele mikiki parewiyani eki xapate pi paine.

Kewa mepe parewiya	Ke ane keretewati	Ketitewatsie re'uximaya	Pereu uti'ani	Numeruya pemeu nuni
Reyetewakaku Secretariade Salud	Nahúm Ariel Flores Chávez	Supervisor Médico en Área Normativa de la Dirección de Promoción de la Salud	nahum.flores@jalisco.gob.mx	3312761049
Reyetewakaku OPD Servicios de Salud	Citlalli López	Coordinadora Estatal del Área de Salud Sexual y Reproductiva para Adolescentes	psicologiapf-jalisco@hotmail.com	3030500 ext 35203 cel 3921043965
Reyetewakaku Centros de salud municipales				

**Huta Ventana:** “Parewiya ke ane memetsewiximarie”.

‘Iki ku’utika titetewati **Procuraduría de Protección de Niñas, Niños y Adolescentes, Fiscalía del Estado del Estado, Centro de Justicia para las Mujeres, Unidad de Atención de Violencia Sexual en el Hospital General de Occidente** tšieleta **Secretaría de Igualdad Sustantiva entre Mujeres y Hombres** desde la Dirección de Atención a Mujeres Víctimas de Violencias.

Iki xapate rexeiya ya utaineme kehe uyini xikate xewiti uka ya uki nunutsi he tsewiximarieka yu kie. Mete’uximaya Grupo Local de Trabajo para poner fin a la violencia contra la niñez en el Estado de Jalisco tšieleta Fiscalía del Estado meyutaparewieni ruta aixi meyurieni xikate xewiti hetsewiximarieka.

Kewa	Titaki meteparewie
Reyetewakaku Procuraduría de Protección de Niñas, Niños y Adolescentes y Delegaciones Municipales	
Reyetewakaku Fiscalía del Estado	
Reyetewakaku Centro de Justicia para las Mujeres	
Reyetewakaku Unidad de Atención de Violencia Sexual en el Hospital General de Occidente	
Reyetewakaku Secretaría de Igualdad Sustantiva entre Mujeres y Hombres	
Reyetewakaku Comisión Estatal de Derechos Humanos	
Reyetewakaku Comisión Ejecutiva Estatal de Atención a Víctimas	
Reyetewakaku Secretaría Ejecutiva del SIPINNA Estatal y Municipal como Autoridades de Primer Contacto	Iki anai mete’uximaya metetaparewieni xikate xewiti nuntsi tsihe ‘itieri wa heima me nua mehikitexi.

- A) Xapa titewa Norma Oficial Mexicana 046-SSA2-2005 Violencia familiar, sexual y contra las mujeres. Ikitsie capa rayemie anai pemixeiya: [https://www.dof.gob.mx/nota\\_detalle.php?codigo=5430957&fecha=24/03/2016](https://www.dof.gob.mx/nota_detalle.php?codigo=5430957&fecha=24/03/2016)
- B) Xapa titewa Protocolo Nacional de Coordinación Interinstitucional para la Protección de Niñas, Niños y Adolescentes Víctimas de Violencia, pemixeiya anai: <https://www.gob.mx/sipinna/documentos/protocolo-nacional-de-coordinacion-interinstitucional-para-la-proteccion-de-ninas-ninos-y-adolescentes-victimas-de-violencia>

- C) Xapa titewa Protocolo de Intervención para las Escuelas de Educación Básica y Protocolos para la Prevención, Detección y Actuación en Caso de Abuso Sexual Infantil, Acoso Escolar y Maltrato en las Escuelas de Educación Básica, ‘anai pemixeiya <http://edu.jalisco.gob.mx/programa-nacional-convivencia-escolar/protocolos>
- D) Xapa titewa Guía práctica para la protección y restitución de derechos de niñas, niños y adolescentes y Caja de herramientas, UNICEF-SN DIF, ‘anai pemixeiya: <https://www.unicef.org/mexico/media/1256/file/Caja%20de%20Herramientas.pdf>

**Waikawa mete’akumate aku Procuraduría de Protección, CAV, Procuración de Justicia:**

**Kataku metehatimaiya**

**Ha’eriwati (Aku ke Maine xapa LGV, LGDNNA, NOM046)**

- Paleku titaxata rakuma’iti ke ane matia titaxata tixuawe aku hekwatihukataniki tsiheha’uyumaiti.
- Paleku titaxata tsiele renkuteita xikate akuxi tsipeyumaika ya xikate a papama paleku mekate akumaika.
- Xiakte NAME haineni IVE titewa manyayarini.

Kewa meku’utika	Ke ane meteyurie	Titatsie ti’uximaya	Hereu’utsirieni	Kewa hemei hi’awe
Reyetewakaku Procuraduría de Protección de Niñas, Niños y Adolescentes del Estado de Jalisco	Eurídice Paredes Jaramillo.	Procuradora	euridice.paredes@difjalisco.gob.mx	33 30 30 82 00 exts. 48564
Reyetewakaku Fiscalía del estado de Jalisco	Daniel Quintanar,	Director General de Prevención del Delito	daniel.quintana r@jalisco.gob.mx	3333996333
Reyetewakaku Centro de Justicia para las Mujeres	Zulema Carrillo Núñez del Estado	Coordinadora General del Centro de Justicia para Mujeres	zulema.carrillo@jalisco.gob.mx	(33) 3030 5450
Reyetewakaku Unidad de Atención de Violencia Sexual en el Hospital General de Occidente			uavs.zoquipan.sisemh@jalisco	1199-3642

Reyetewakaku Secretaría de Igualdad Sustantiva entre Mujeres y Hombres	Mariana Ortiz Tirado González	Directora de Transversalización e Institucionalización de la Perspectiva de Género	mariana.ortiz@jalisco.gob.mx	3314254955
	Víctor Perez Huerta	Encargado del monitoreo y seguimiento del FOBAM	evaluacionfoba m.sisemh@jalisco.gob.mx	3331049775
Reyetewakaku Comisión Ejecutiva de Atención a Víctimas	Juan Francisco García Santillán	Titular	juan.garcia@ceav.gob.mx	331 066 9931

**Haika Ventana: “Parewiya meteyu’ikitia”.**

Iki mete’uximaya aku **Secretaría de Educación Jalisco**<sup>3</sup>, **Secretaría de Cultura**<sup>4</sup>, **tšieleta Secretaría del Sistema de Asistencia Social**<sup>5</sup> Delegación Federal Jalisco de la Secretaría de Educación meteyurieni.

Parewiya ketixu’aweni aku NNA aixi paleku timieniki tsepa kewa reyu’ikitia, tsepa tita tiyu’ikitia. Tixuawe waikawa parewiya aixi timieniki kewa reyu’ikitiaaku aku kwa anayiyeikaniki.

**XUAWE HETUYUTA’IKITIANI.**

**Xuawe escuela heheta’a’axeti:** Ukari Ya ukitsi wahetsie timieme tiyu’ikitia xikate primaria aku 15 años pe’ukaiti akuxi yiwe yata secundaria xikate 18 años akuxi pehexeyati aku yiwe. Kewa matsi mehulani aku pehayakatsie.

Tiyuwawa mati’ari pemantayarini:

Tawari pemantayarini:

Xapate petiyatu’ani:

**Xuawe xikate escuela pekayiwani pemeta’axeni:** Xikate pekayiwani escuela pe’ayakaiti petiyuta ikitiani, xuawe a kie pe’ukaiti xekia exámenes pe uyewewieneti. Xikate peyiweni etsiwa peheta’axeti a iwama ya maestrosixi pewarahaweti. Iki ikitiari parewiya tsiele:

**Parewiya yata becastitewawa:**

Aku becastitewawa parewiya ke ane mamayetei matiari uka xikate hayahukati \$850.00 (ochocientos cincuenta pesos 00/100 M.N.) parewiyani yapaimemeki parewiyaka 10 mesesyurieni parewiya xei witari akaxiyu; Iki parewiya yukatsuti’ani kepuka uka mayuka’utiani A. Ke ane tukariki escuela memeta’axe iki parewiya mutiniere enero-julio ukaniereti septiembre-diciembre. B. Ke aneta yukie paiti meteyu’ikitia parewiya nueani enero-diciembre ukaniereti. Tsiele iki parewiya maine keheta’axeni xatsika memuyamate aku xeimieme hekwa hukaneni, xatsika xuawe hekwa tsewiximariakaki, tsiele xuawe hipati xatsika ya xikate etsiwa waikari metsinakeni. Iki parewiya xikate paleku a xapate petiyatuani a hetsie timieme, iki xapa ya maine kehetei wauni parewiya:

<https://www2.aefcm.gob.mx/principal/archivospromajove2019/convocatoriaEmbarazadas.pdf>

Kewa meku’utika	Ke ane meteyurie	Titatsie ti’uximaya	Hereu’utsirieni	Kewa hemei hi’awe
Reyetewakaku Secretaría de Educación	Ady Dianela Segura González.	Directora de Formación a Padres de Familia	ady.segura@jali sco.gob.mx	3313125350

<sup>3</sup> Iki raxaxata parewiya ukari memayahuhuka, tsiele Programa Interinstitucional de Prevención y Atención de la Violencia en Escuelas de Educación Básica, Educación Media y Capacitación para el Trabajo, RECREA, tsiele Escuela para la Vida. Iki xikate matsi pereumaimikini anai pemeuhani <http://edu.jalisco.gob.mx/portal-programas-estrategicos/>

<sup>4</sup> Iki xikate matsi pereumaimikini anai pemeuhani: <https://sc.jalisco.gob.mx/> Iki xapa NAME miparewie tsiele: <https://sc.jalisco.gob.mx/acerca/programas>

<sup>5</sup> Iki parewiya mei xeiya aku NAME titetewati Apoyo a Mujeres Jefas de Familia/ Mujeres Líderes del Hogar, Becas Indígenas, Jalisco por la Nutrición, y Recrea. Iki xikate matsi pereumaimikini anai pemeuhani: <https://ssas.jalisco.gob.mx/acerca/programas/busqueda>

Reyetewakaku Secretaría del Sistema de Asistencia Social	Afif Sánchez Morán	Director de Planeación Programática	afif.sanchez@ja lisco.gob.mx	30301203
Reyetewakaku Secretaría de Cultura	María Esther de la Garza	Directora de Consultas Ciudadanas	maria.delagarz a@jalisco.gob.mx	3312764190

**Nauka Ventana:** “Parewiya NAME ukari waniwema 6 años akuxi mekwa hexeiya”.

Iki parewiyatsie mete’uximaya **Coordinación General Estratégica de Desarrollo Social**, meteparewie **Sistema para el Desarrollo Integral de la Familia del Estado de Jalisco**<sup>6</sup>, **Secretaría del Sistema de Asistencia Social** tseleta **Secretaría de Seguridad**<sup>7</sup>, **Dirección General del Registro Civil**.

Iki xapa Directorio de la Red de Atención mayani (‘Anai yamayataine: tita kewa reku’u).

Xikate pereu maimikini kewa meteparewie me ku’utika ya ke upaukukaku raunamiwa iki directoriotsie ya paine.

Titakí meteparewie	Kewa meku’utika	Kehapai meteparewie
‘Aixi pereu’erikakí Atención en Salud		
Xapate wewiya Registro Civil: Acta de nacimiento y CURP		
Tíri me iwiyarie guardería aku		
Tíri metekatsutía escuela Inicial y Prescolar		
Xikate paleku peka nuweni/pekatikwaka/ xikate aixi peka’aneni		

Kewa meku’utika	Ke ane meteyurie	Titatsie tí’uximaya	Hereu’utsirieni	Kewa hemei hi’awe
Reyetewakaku Coordinación General Estratégicade Desarrollo Social	Sandra Lucero Rivera Martínez	Jefa de Planeación A (Dirección de Proyectos Transversales y Estratégicos)	sandra.rivera@jalisco.gob.mx	3334962143
	María Ulloa Carmona	Titular de la Unidad de Vinculación y Acompañamiento	mariaulloa.carmona@jalisco.gob.mx	3317887330
Reyetewakaku Sistema DIFJalisco	Norma Villafaña		norma.villafanv@jalisco.gob.mx	30308200 ext. 48593

<sup>6</sup> Xapate titetewatí Programa de Prevención de riesgos psicosociales del adolescente y su familia, Asistencia para el Desarrollo Infantil, y Mujeres Libres de Violencia: <https://info.jalisco.gob.mx/dependencia/sistema-para-el-desarrollo-integral-de-la-familia-dif?page=1>

<sup>7</sup> Ke ane me xeiya “Modelo de Crianza Positiva y Empoderamiento a Madres Adolescentes”.

	Mariana Isabel Ortiz		mariana.ortiz@difjalisco.gob.mx	30308200 ext. 48490
Reyetewakaku Secretaría de Seguridad	Daniel Quintanar,	Director General de Prevención del Delito	daniel.quintanar@jalisco.gob.m x	3333996333
Reyetewakaku Directorio Registro Civil	Enrique Cárdenas Huevo	Director General del Registro Civil del Estado	enrique.cardenas@jalisco.gob.mx	333819-2456



**MEITIWIYA 1.**

**Xapa meteta'uximayaki Ruta NAME titewa Estado de Jalisco kiekariyartsie**

<b>Xapa aku tiri wahetsie ta nuani tsiele ukari metihukata akuxi 15 años kahexeyati.</b>						
<b>Titaki tiyuwewie Ruta</b>		Mete'uximaya aku Administración Pública Estatal y/o Municipal titetewatsie, meyuparewieti hipati memu'uwa, tiri paleku ketewa iwiyani, tita wehetsie timieme aixi tepi'iwiyani, ukari tiri memayahuhuka ya niwemama paleku tewa'iwiyati: aixi mekete kukwa'ani, aixi meketeyu'ikit'aka, maremama aixi meketewa iwiyani, aixi paleku meke u'uwani.				
<b>Kemete ipini</b>		Metekatsut'ani kewa matsi waikawa ukari 10 años yata 14 años memexeiya memayahukaka, tsepa kewa memekutei, tsepa kemeteku'eriwa, iki parewiya wahetsie timieme.				
<b>Kepa</b>	<b>Kemeteyuri'eni</b>	<b>Kemete'ipini Descripción</b>	<b>Xapa Red<sup>8</sup></b>	<b>Xapa GEPEA</b>	<b>Xapa SISEMH</b>	<b>Xapa SE SIPINNA</b>
<b>1. Metekatsutiani</b>	<b>Aixi meteyurieni</b>	Xatsika matineni GEPEA titewa ruata metaxata, yemetayini kewa matsi waikawa parewiya reuyewetse.		X		
		Xapa metawewieni titewati Plan de trabajo 2021-2024: Iki xapatsie yamutaine Ruta keyini tiri wahetsie ta nu'aniki yata tsiele ukari 15 años akuxi kwaya'ati'ariewe Jalisco kiekariyartsie mekutei.	X	X	X	X
		Xapa metawewieni ya'utaineme tita reuyewetse Ruta paleku yutawewieniki (Xikate uximaya, ya hipame pa'ita).	X	X	X	X
		Xapa yutawewieni ya'utaineme kepa metaxiti'ani meteta'uximayaki.	X	X	X	
		Xpara aku directorio titewa paleku tukariki meke'itini'itiani metehetimamateke kewa parewiya mexuawe (Kewa meku'utika, ke upaukukaku reuyepietika, ke upaukukaku raunamiwa, ke ane mete'uximaya, naimetsi paleku mekete aka'utuwani).	X			
		Vetanas <sup>9</sup> titetewa tsiele memitini'itiani parewiyatsie.	X			X
		Xikate meyiweni Sistema Informático titewa mekehexeyani aleku mete'aka'utiwaniki, ya xikate hekwame metawewieni.	X	X		X

<sup>8</sup> La Red de Atención a las NAME mehikitexi: 1. Meku'utika GEPEAJAL mete'awiya, 2. Mete'uximaya aku municipio tiri wahetsie menua, 3. Escuela aku mete'uximaya, tsiele centro salud titetewa, tislela, Casas de la Mujer y Niño Indígena, centros deportivos, casas de cultura, Centros de Justicia, organizaciones de la sociedad civil, tsiele ke ane me yiweni NAME mewatahi'awe.

<sup>9</sup> Naukame ventanas titetewa waniu mekehexeyani, aku meteparewie: Aku iki tetewa Ventana 1 "Procedimientos de atención médica a las NAME", "Ventana 2 "Atención a víctimas de violencia sexual", Ventana 3 "Programas y apoyos educativos", Ventana 4 "Servicios disponibles para hijas e hijos de las NAME (0 a 5 años)".

	Mete'akum aika	Paleku mekete'akumaika mete'uximaya aku: tiri wahetsie timi'emeki, tsepaka memekutei. Paleku mekete'akumaika xikate hipati me uta'iwauni paleku titaxati'arieni.	X	X	X	
	Xatsika	Xatsika tuxuawire Ruta mataxataki tiri wahetis timiemeki tsiele aku NAME raniereki.	X	X	X	
2. Pewaretima NAME tsiele niwemama.	Pewaraka utiani NAME	Pewaraka'utiani NAME tsiele xikate parewiya hexeyani, ya xikate niwemama tsiele parewiya mehhexeyani, wahetsie timiemeki, kataku metsewiximarieka paleku metexatiarieka.	X	X	X	
	Pewaraka' utiani	Aku sistema informativo titewa memutawewi mikitsie NAME mewaraka'utiani ketimieni parewiya tiri wahetsie timieme.	X	X	X	
3.Yetitahaw erieni		Ke ma'ine Directorio institucional aku titewa, yetitahewerieni ke ane mete'uximaya NAME mewaparewie ya tsiele niwemama wahetsie timieme ketimie.	X			
4.Meyutaparewien i		Meyutaparewiri ke ane mete'uximaya tiri mekwa tsewiximariekaki ya wateteima tsiele: xapate, ke muyitika, xiakte ruta xuaweni aku ventana titetewa.	X			
		'Aixi ketuyini wahetsie timieme aku.	X	X	X	
5.Memita'iwiya aixi timieniki	Me ixeyati	Paleku me i'iwiyati aixi Ruta ketimieni kataku reuyewekani; ya'umieme GEPEA yatayini kemete'ipini.	X	X	X	x
		Ke ane Monitora titateriwarieni tita'iwiya kename meyunaiti ixi mete ikupineni. Kea ne meteyurieni paleku waikawa mekete'akumaika derechos humanostsie titewa aku, ta hetsie ti mieme aku miki maxaxayata. Xikate mete'uximayaca aku titetewatsie Organizaciones de la Sociedad Civil, yata GEPEA aku matsi aixi ane. Xikate NAME titewa yunukiki uniukani xeime mekuwauni niukieya 'uniukame ya xikate paleku kaniuweni ya paleku kahau'enani.	X			
		Ke 'aneta consejeros metihuawerieni metetaparewieni xatsikaki yata xikate	X		X	

		xewit̄ uka nunutsi ya ukinunutsi hauyuxanetam̄ikini tsiele menkuparewieni, yata NAME ya niwemama tsiele warankuteita kewa memeya'axiani.				
	Xapate metiwewieni kemetehuni ye'utaineme	Iki xapa kemetehuni yamayataine GEPEA titewa mitawewieni. Memiwewiekatsie metehetimani xikate etiswa tix̄ā reuyewekani Ruta aku.		X		
		Mitaninitsie t̄iri wahetsie mieme mekwa xuaweniri ukari t̄iri 15 <sup>10</sup> años akuxi meka'exeyati mekwa'ayahuhukani.		X		

<sup>10</sup> Xikate matsi waikawa pereu maim̄ikini: <https://www.gob.mx/conapo/documentos/2-subgrupo-para-erradicar-el-embarazo-en-adolescentes-y-ninas-menores-de-15-anos>

**MEI TIWIYA 2**

**XAPA TITewa AKU DIRECTORIO NAMES MEWAPAREWIE.**

Ke titewa	Titaki tiparewie	Kewa pewe	Niukame numeruya	Hereu'utsirieni	Ke upaukukaku reuyepie	Ke ane ti'uximaya
Titewa Comisión Estatal Indígena						
Titewa Sistema para el Desarrollo Integral de la Familia del Estado de Jalisco						
Titewa Procuraduría de Protección de Niñas, Niños y Adolescentes						
Titewa Dirección de Juventudes						
Titewa Instituto de Información Estadística y Geográfica Secretaría de Salud						
Titewa Servicios de Salud Jalisco OPD						
Titewa Secretaría de Cultura						
Titewa Secretaría de Igualdad Sustantiva entre	Xatsika xuawe ta hetsie timiemeki aku ukari ya tiri metsewiximarie aku.	Reyetewakaku Tequesquitengo #2600, Colonia:		<a href="mailto:luz.rosas@jalisco.gob.mx">luz.rosas@jalisco.gob.mx</a>	Lunes a viernes, de	Luz Elena Rosas Hernández

Mujeres y Hombres		Lagos del Country, Zapopan, Jalisco, México.  Carlos Jongitud Barrios s/n, Colonia: Fovissste 100, Fluvial Vallarta, Puerto Vallarta, Jal.	3311993641 y 3311993642		8:00 a 20:00 horas	
Titewa Secretaría de Educación Jalisco						
Titewa Secretaría de Seguridad Jalisco						
Titewa Secretaría del Sistema de Asistencia Social						
Titewa Secretaría de Trabajo y Previsión Social	<ul style="list-style-type: none"> <li>• Meteyu'ikitia meparewiya yupasajeki.</li> <li>• Jalisco kiekatari aixi metekukwa'aniki.</li> <li>• Meteparewie mochilaki, útileski, uniformeki tsieleta kakai escuela miemekí.</li> <li>• Jalisco ukari yukita mete'uximaya.</li> </ul>	C. Carlos Pereira 845, Col. Miraflores, Guadalajara.	3330301213	planeación.ssas@jalisco.gob.mx	La V De 9am a 5pm	Mtra. Sandra Nalleli Sánchez Rodríguez
Titewa Fiscalía del Estado						
Titewa Unidad de Atención de						

Violencia Sexual en el Hospital General de Occidente						
Titewa Coordinación General Estratégica de Desarrollo Social						
Titewa Comisión Ejecutiva Estatal de Atención a Víctimas						
Titewa Secretaría Ejecutiva del Sistema Estatal de Protección Integral de Niñas, Niños y Adolescentes	Meteparewie xikate pekarakumaika kewa pemeya'ani 'ahetsie timiememekì aku. Memetsi ankuteìta aku Ruta NAME titewatsie.	Av. 5 de febrero #1309 col. Quinta Velarde c.p 44430	(33) 3668 1821	<a href="mailto:thais.loera@jalisco.gob.mx">thais.loera@jalisco.gob.mx</a> <a href="mailto:barbara.miranda@jalisco.gob.mx">barbara.miranda@jalisco.gob.mx</a>	L a V de 10 am a 5pm	Dra. Thais Loera Ochoa y Lic. Bárbara Priscila Miranda González
Titewa Dirección General del Registro Civil						
Titewa Delegación Federal Jalisco de la Secretaría de Educación						

**MEI TIWIYA 3.**

**Iki xapa aku Ruta ukari tiri wahetsie nua memayahuhuka.**

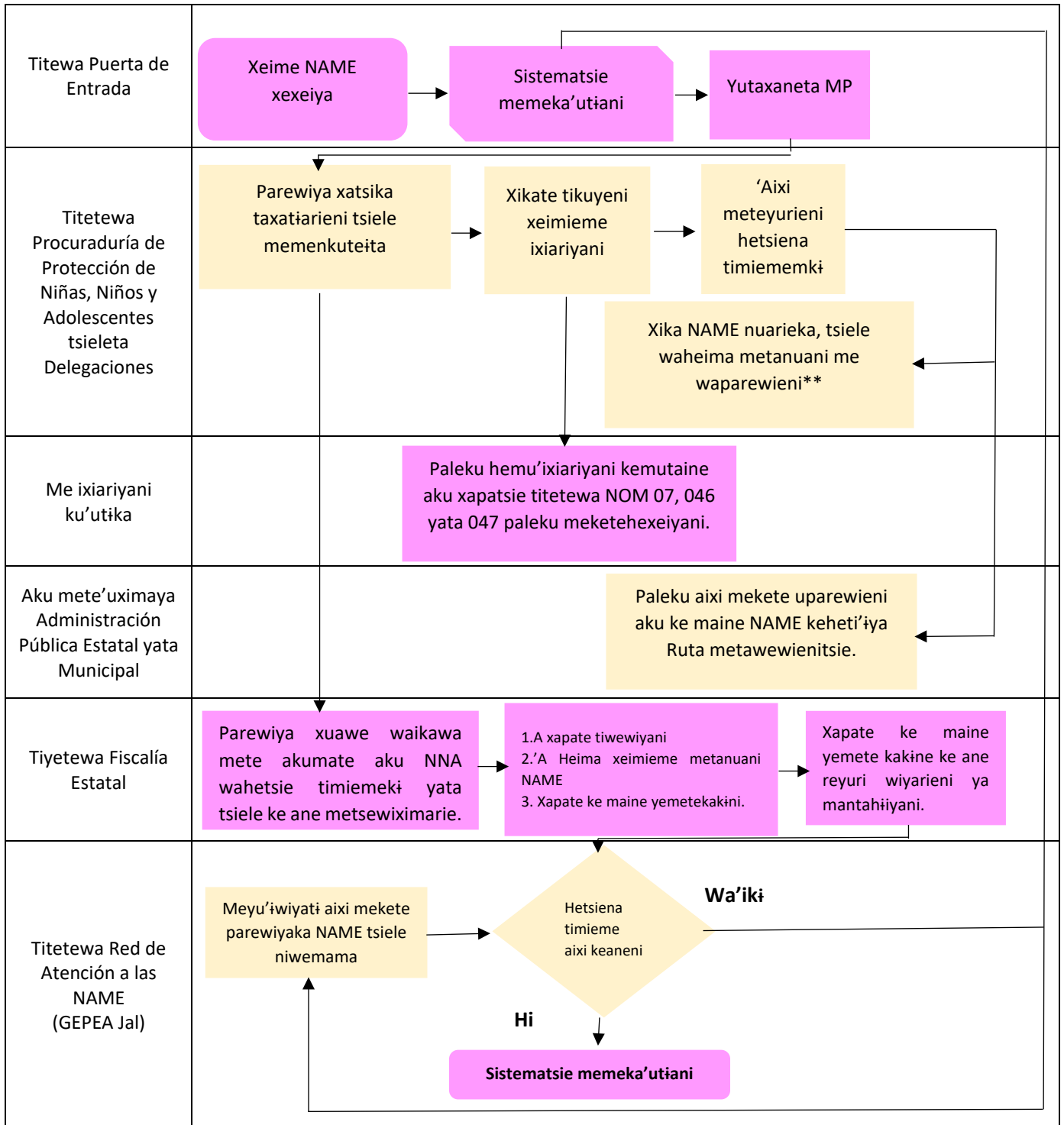

Tita tihiki Puertas de Entrada: Iki hikitexi aku Escuelas, Instituciones de Salud, DIF municipales, SIPINNA municipales, CDMs de la SISEMH, Procuraduría de Protección de Niñas, Niños y Adolescentes, Delegaciones de la PPNNA, COMUDES, CODE, Casas de la Cultura, Centro de Justicia para las Mujeres, SE SIPINNA, SISEMH.

\*Metehetimani NAME tsie timieme aku mikiki xapa metawewieni titewakame PPNNA del Plan de Restitución de Derechos, ikitsie yemutaine kehetipini aku xapa titewa PPNNA.

\*\* Aku mewaparewienitsie NAME wa niwema, aku kemutaine Ruta Integral de Atenciones (RIA) pikekamieni, aku kemaine Comisión para la Primera Infancia del SIPINNA.