

MODALIDAD I

INSTITUTO NACIONAL DE LAS MUJERES

META 2368: ESTRATEGIA PARA EL DESARROLLO ECONÓMICO LOCAL CON PERSPECTIVA DE GÉNERO, INTERSECCIONAL Y TERRITORIAL EN SEIS REGIONES DEL ESTADO DE JALISCO, QUE INVOLUCRE MUJERES, ADMINISTRACIÓN PÚBLICA, GREMIOS EMPRESARIALES Y DEMÁS ACTORES ESTRATÉGICOS.

MESAS DE TRABAJO
CARPETA METODOLÓGICA

NOVIEMBRE DE 2020

“Este programa es público, ajeno a cualquier partido político. Queda prohibido el uso para fines distintos a los establecidos en el Programa”
“Este producto es generado con recursos del Programa de Fortalecimiento a la Transversalidad de la Perspectiva de Género. Empero el Instituto Nacional de las Mujeres no necesariamente comparte los puntos de vista expresados por las (los) autoras(es) del presente trabajo”

2.-INTRODUCCIÓN:

El presente documento busca dar cuenta del desarrollo paso a paso de las actividades que conformaron los encuentros de mesas de trabajo con las cuales se buscó identificar los principales obstáculos y brechas para el desarrollo económico local con perspectiva de género, interseccional y territorial de las regiones de Jalisco.

El desarrollo de las actividades se hizo a través de la técnica del árbol de problemas que permite identificar un problema central y realizar un análisis sobre sus causas. Además, las mesas de trabajo se realizaron a partir de tres ejes temáticos: cadenas de valor sostenibles, desarrollo de capacidades para todas y todos, y competitividad, innovación y desarrollo tecnológico incluyente, mismos que fueron construidos a partir de los objetivos estratégicos del Plan Estatal de Gobernanza de Jalisco y que permitieron contextualizar la discusión de las mesas.

Algunas de las jornadas de mesas de trabajo se llevaron a cabo de manera simultánea para mayor aprovechamiento del tiempo para lo cual se utilizó la técnica de carrusel, a través de la cual, las moderadoras iban rotando de una mesa a otra, de esta manera, todas podían abonar y dirigir la discusión desde sus distintos enfoques permitiendo así, sesiones más ricas en contenido y que facilitaba el diálogo de las personas participantes por ser más dinámicos los encuentros.

Estos encuentros tuvieron lugar entre el 6 y el 10 de noviembre del 2020 y se realizaron en modalidad virtual a través de la plataforma Zoom que permitió la interacción de todos los participantes manteniendo las medidas de seguridad necesarias debido a la contingencia sanitaria por el COVID-19. Los horarios de las mesas de trabajo se muestran a continuación:

MESAS DE TRABAJO	FECHA Y HORARIO
Mesa 1: Región Centro, Ciénega y Valles: Cadenas de valor sostenibles	6/11/2020 de 15:00 a 19:00

“Este programa es público, ajeno a cualquier partido político. Queda prohibido el uso para fines distintos a los establecidos en el Programa”

“Este producto es generado con recursos del Programa de Fortalecimiento a la Transversalidad de la Perspectiva de Género. Empero el Instituto Nacional de las Mujeres no necesariamente comparte los puntos de vista expresados por las (los) autoras(es) del presente trabajo”

Mesa 2: Región Centro, Ciénega y Valles: Desarrollo de capacidades para todas y todos	6/11/2020 de 15:00 a 19:00
Mesa 3: Región Centro, Ciénega y Valles: Competitividad, innovación y desarrollo tecnológico incluyente	6/11/2020 de 15:00 a 19:00
Mesa 4: Región Sur y Sureste: Cadenas de valor sostenibles	6/11/2020 de 8:30 a 12:30
Mesa 5: Sur y Sureste: Desarrollo de capacidades para todas y todos	6/11/2020 de 8:30 a 12:30
Mesa 6: Sur y Sureste: Competitividad, innovación y desarrollo tecnológico incluyente	6/11/2020 de 8:30 a 12:30
Mesa 7: Región Altos Norte y Altos Sur: Desarrollo de capacidades para todas y todos	9/11/2020 de 16:00-20:00
Mesa 8: Región Altos Norte y Altos Sur- Competitividad, innovación y desarrollo tecnológico incluyente	9/11/2020 de 16:00-20:00
Mesa 9: Región Altos Norte y Altos Sur- Cadenas de valor sostenibles	9/11/2020 de 16:00-20:00
Mesa 10: Región Sierra de Amula y Costa Sur-Cadenas de valor sostenibles	9/11/2020 de 16:00 a 20:00
Mesa 11: Sierra de Amula y Costa Sur-Desarrollo de capacidades para todas y todos	9/11/2020 de 16:00 a 20:00

“Este programa es público, ajeno a cualquier partido político. Queda prohibido el uso para fines distintos a los establecidos en el Programa”

“Este producto es generado con recursos del Programa de Fortalecimiento a la Transversalidad de la Perspectiva de Género. Empero el Instituto Nacional de las Mujeres no necesariamente comparte los puntos de vista expresados por las (los) autoras(es) del presente trabajo”

Mesa 12: Región Sierra de Amula y Costa Sur- Competitividad, innovación y desarrollo tecnológico incluyente	9/11/2020 de 16:00 a 20:00
Mesa 13: Región Norte: Cadenas de valor sostenibles	10/11/2020 de 9:00 a 13:00
Mesa 14: Región Norte- Desarrollo de capacidades para todas y todos	10/11/2020 de 9:00 a 13:00
Mesa 15: Región Norte- Competitividad, innovación y desarrollo tecnológico	10/11/2020 de 9:00 a 13:00
Mesa 16: Región Sierra Occidental y Costa Norte: Cadenas de valor sostenibles	10/11/2020 de 12:00 a 16:00
Mesa 17: Región Sierra Occidental y Costa Norte- Desarrollo de capacidades para todas y todos	10/11/2020 de 12:00 a 16:00
Mesa 18: Región Sierra Occidental y Costa Norte- Competitividad, innovación y desarrollo tecnológico	10/11/2020 de 12:00 a 16:00

El objetivo de las mesas de trabajo fue que los participantes de manera colectiva pudieran identificar los principales obstáculos y brechas existentes para el desarrollo económico local con perspectiva de género, interseccional y territorial de sus regiones.

Para lograr lo anterior, el encuentro se dividió en seis fases o momentos distintos. En un primer momento, la moderadora realizó una contextualización de las mesas de trabajo, exponiendo el objetivo de las mismas y recapitulando la información enviada previamente en fichas regionales sobre las brechas de género en el desarrollo económico regional. Posteriormente, se explicó la técnica

“Este programa es público, ajeno a cualquier partido político. Queda prohibido el uso para fines distintos a los establecidos en el Programa”

“Este producto es generado con recursos del Programa de Fortalecimiento a la Transversalidad de la Perspectiva de Género. Empero el Instituto Nacional de las Mujeres no necesariamente comparte los puntos de vista expresados por las (los) autoras(es) del presente trabajo”

del árbol de problemas a través de la cual los participantes pudieron organizar los obstáculos y brechas identificadas en torno a sectores o ámbitos en los que están involucrados. En un siguiente momento de problematización, la moderadora instó a los participantes a que mencionaran los obstáculos o brechas que identifican en su experiencia para el desarrollo económico local con perspectiva de género, al mismo tiempo que los participantes iban externando sus aportaciones, las relatoras iban tomando nota y colocándolas en una pizarra electrónica que todas las personas participantes pudieran ver en la pantalla. Posteriormente la moderadora dirigió la discusión para que las personas participantes pudieran ir identificando y priorizando aquellos obstáculos y brechas principales sobre los cuales se puedan realizar posteriormente propuestas de solución. En un siguiente momento, la moderadora detonó la conversación para generar una lluvia de ideas entre las personas participantes sobre las causas que generan las brechas y obstáculos identificadas, mismas ideas que las relatoras iban anotando en la pizarra electrónica y que, en un último momento, las personas participantes fueron aquellas casusas que expliquen las principales brechas identificadas.

A través de estas mesas de trabajo, las personas participantes identificaron algunas de las brechas más relevantes con respecto a ingresos y salarios, trabajo no remunerado, participación económica, liderazgo y toma de decisiones, acceso a derechos laborales y desarrollo de capacidades. Algunas de las brechas en común en las distintas regiones y que predominaron en las participaciones de los asistentes fueron la existencia de sesgos de género que dificulta el acceso de las mujeres a ciertos empleos, la informalidad en las empresas de mujeres, la baja participación de mujeres en puestos de altos mandos y la doble jornada de las mujeres que siguen siendo las principales encargadas de las labores domésticas.

A continuación, se presentará información más detallada sobre el desarrollo de las mesas de trabajo, su objetivo, las actividades realizadas a partir de la herramienta de cartas descriptivas, de igual manera se presentarán los materiales de apoyo que se utilizaron durante las mesas de trabajo.

“Este programa es público, ajeno a cualquier partido político. Queda prohibido el uso para fines distintos a los establecidos en el Programa”

“Este producto es generado con recursos del Programa de Fortalecimiento a la Transversalidad de la Perspectiva de Género. Empero el Instituto Nacional de las Mujeres no necesariamente comparte los puntos de vista expresados por las (los) autoras(es) del presente trabajo”

CARTAS DESCRIPTIVAS:

Mesa 1: Centro, Ciénega y Valles: Cadenas de valor sostenibles

Nombre de la actividad:	Mesa 1: Región Centro, Ciénega y Valles: Cadenas de valor sostenibles		
Modalidad de presentación:			
	Presencial	Semipresencial	Virtual
			Mixta
Sede y/o herramienta digital:	Zoom		
Fecha:	6/11/2020		
Duración de la actividad:	4 horas		

Objetivo:	Identificar los principales obstáculos y brechas para el desarrollo económico local con perspectiva de género, interseccional y territorial
Temática:	Cadenas de valor sostenibles
Actores estratégicos:	Sector público, sector privado, academia/universidad, organización de la sociedad civil, ciudadanía en general.

“Este programa es público, ajeno a cualquier partido político. Queda prohibido el uso para fines distintos a los establecidos en el Programa”

“Este producto es generado con recursos del Programa de Fortalecimiento a la Transversalidad de la Perspectiva de Género. Empero el Instituto Nacional de las Mujeres no necesariamente comparte los puntos de vista expresados por las (los) autoras(es) del presente trabajo”

Encuadre y presentación de la actividad			
Actividad	Desarrollo de la actividad	Duración	Materiales
Contextualización	La moderadora expondrá el objetivo de las mesa de trabajo y explorará entre las personas participantes sobre la revisión de la información proporcionada previamente al ciclo de actividades virtuales, así como al manual tutorial de herramientas tecnológicas	10 min	Plataforma para sesiones virtuales (Zoom)
Explicación del Árbol de Problemas	La moderadora dará una explicación sobre la técnica del árbol de problemas y propondrá organizar los obstáculos y brechas mencionados en torno a los sectores o ámbitos en que se están involucradas	10 min	Pizarra virtual (Mural/ Jamboard)

“Este programa es público, ajeno a cualquier partido político. Queda prohibido el uso para fines distintos a los establecidos en el Programa”

“Este producto es generado con recursos del Programa de Fortalecimiento a la Transversalidad de la Perspectiva de Género. Empero el Instituto Nacional de las Mujeres no necesariamente comparte los puntos de vista expresados por las (los) autoras(es) del presente trabajo”

<p>Problematización</p>	<p>*La moderadora pedirá a las personas participantes que mencionen los obstáculos y brechas que por su conocimiento o experiencia identifican para lograr un desarrollo económico local con perspectiva de género *Se pedirá que las personas participantes expresen sus ideas, mismas que serán anotadas por la relatora en la pizarra virtual</p>	<p>90 min</p>	
<p>Priorización de brechas y obstáculos</p>	<p>La moderadora pedirá a las personas participantes que identifiquen los obstáculos y brechas principales para los diferentes sectores o ámbitos y que evitan un desarrollo económico local con perspectiva de género. Esto con miras a que las propuestas de solución se enfoquen a resolver cada uno.</p>	<p>20 min</p>	

“Este programa es público, ajeno a cualquier partido político. Queda prohibido el uso para fines distintos a los establecidos en el Programa”

“Este producto es generado con recursos del Programa de Fortalecimiento a la Transversalidad de la Perspectiva de Género. Empero el Instituto Nacional de las Mujeres no necesariamente comparte los puntos de vista expresados por las (los) autoras(es) del presente trabajo”

<p>Causas de las brechas y obstáculos - Lluvia de ideas</p>	<p>La moderadora detonará una lluvia de ideas sobre las causas que generan los obstáculos y brechas identificadas La relatora anotará en la pizarra virtual las ideas de las personas participantes</p>	<p>90 min</p>	
<p>Priorización de causas</p>	<p>La moderadora pedirá a las personas participantes que elijan, para cada uno de los obstáculos o brechas identificadas 1 causa principal.</p>	<p>20 min</p>	

“Este programa es público, ajeno a cualquier partido político. Queda prohibido el uso para fines distintos a los establecidos en el Programa”

“Este producto es generado con recursos del Programa de Fortalecimiento a la Transversalidad de la Perspectiva de Género. Empero el Instituto Nacional de las Mujeres no necesariamente comparte los puntos de vista expresados por las (los) autoras(es) del presente trabajo”

Mesa 2: Centro, Ciénega y Valles: Desarrollo de capacidades para todas y todos

Nombre de la actividad:	Mesa 2: Centro, Ciénega y Valles: Desarrollo de capacidades para todas y todos		
Modalidad de presentación:			
Presencial	Semipresencial	Virtual	Mixta
Sede y/o herramienta digital:	Zoom		
Fecha:	6/11/2020		
Duración de la actividad:	4 horas		

Objetivo:	Identificar los principales obstáculos y brechas para el desarrollo económico local con perspectiva de género, interseccional y territorial
Temática:	Desarrollo de capacidades para todas y todos
Actores estratégicos:	Sector público, sector privado, academia/universidad, organización de la sociedad civil, ciudadanía en general.

“Este programa es público, ajeno a cualquier partido político. Queda prohibido el uso para fines distintos a los establecidos en el Programa”

“Este producto es generado con recursos del Programa de Fortalecimiento a la Transversalidad de la Perspectiva de Género. Empero el Instituto Nacional de las Mujeres no necesariamente comparte los puntos de vista expresados por las (los) autoras(es) del presente trabajo”

--	--

Encuadre y presentación de la actividad			
Actividad	Desarrollo de la actividad	Duración	Materiales
Contextualización	La moderadora expondrá el objetivo de las mesa de trabajo y explorará entre las personas participantes sobre la revisión de la información proporcionada previamente al ciclo de actividades virtuales, así como al manual tutorial de herramientas tecnológicas	10 min	Plataforma para sesiones virtuales (Zoom)
Explicación del Árbol de Problemas	La moderadora dará una explicación sobre la técnica del árbol de problemas y propondrá organizar los obstáculos y brechas mencionados en torno a los sectores o ámbitos en que se están involucradas	10 min	Pizarra virtual (Mural/ Jamboard)

“Este programa es público, ajeno a cualquier partido político. Queda prohibido el uso para fines distintos a los establecidos en el Programa”

“Este producto es generado con recursos del Programa de Fortalecimiento a la Transversalidad de la Perspectiva de Género. Empero el Instituto Nacional de las Mujeres no necesariamente comparte los puntos de vista expresados por las (los) autoras(es) del presente trabajo”

<p>Problematización</p>	<p>*La moderadora pedirá a las personas participantes que mencionen los obstáculos y brechas que por su conocimiento o experiencia identifican para lograr un desarrollo económico local con perspectiva de género *Se pedirá que las personas participantes expresen sus ideas, mismas que serán anotadas por la relatora en la pizarra virtual</p>	<p>90 min</p>	
<p>Priorización de brechas y obstáculos</p>	<p>La moderadora pedirá a las personas participantes que identifiquen los obstáculos y brechas principales para los diferentes sectores o ámbitos y que evitan un desarrollo económico local con perspectiva de género. Esto con miras a que las propuestas de solución se enfoquen a resolver cada uno.</p>	<p>20 min</p>	

“Este programa es público, ajeno a cualquier partido político. Queda prohibido el uso para fines distintos a los establecidos en el Programa”

“Este producto es generado con recursos del Programa de Fortalecimiento a la Transversalidad de la Perspectiva de Género. Empero el Instituto Nacional de las Mujeres no necesariamente comparte los puntos de vista expresados por las (los) autoras(es) del presente trabajo”

<p>Causas de las brechas y obstáculos - Lluvia de ideas</p>	<p>La moderadora detonará una lluvia de ideas sobre las causas que generan los obstáculos y brechas identificadas La relatora anotará en la pizarra virtual las ideas de las personas participantes</p>	<p>90 min</p>	
<p>Priorización de causas</p>	<p>La moderadora pedirá a las personas participantes que elijan, para cada uno de los obstáculos o brechas identificadas 1 causa principal.</p>	<p>20 min</p>	

“Este programa es público, ajeno a cualquier partido político. Queda prohibido el uso para fines distintos a los establecidos en el Programa”

“Este producto es generado con recursos del Programa de Fortalecimiento a la Transversalidad de la Perspectiva de Género. Empero el Instituto Nacional de las Mujeres no necesariamente comparte los puntos de vista expresados por las (los) autoras(es) del presente trabajo”

Mesa 3: Centro, Ciénega y Valles: Competitividad, innovación y desarrollo tecnológico incluyente

Nombre de la actividad:	Mesa 3: Centro, Ciénega y Valles: Competitividad, innovación y desarrollo tecnológico incluyente		
Modalidad de presentación:			
Presencial	Semipresencial	Virtual	Mixta
Sede y/o herramienta digital:	Zoom		
Fecha:	6/11/2020		
Duración de la actividad:	4 horas		

Objetivo:	Identificar los principales obstáculos y brechas para el desarrollo económico local con perspectiva de género, interseccional y territorial
Temática:	Innovación, competitividad y desarrollo tecnológico incluyente
Actores estratégicos:	Sector público, sector privado, academia/universidad, organización de la sociedad civil, ciudadanía en general.

“Este programa es público, ajeno a cualquier partido político. Queda prohibido el uso para fines distintos a los establecidos en el Programa”

“Este producto es generado con recursos del Programa de Fortalecimiento a la Transversalidad de la Perspectiva de Género. Empero el Instituto Nacional de las Mujeres no necesariamente comparte los puntos de vista expresados por las (los) autoras(es) del presente trabajo”

Encuadre y presentación de la actividad			
Actividad	Desarrollo de la actividad	Duración	Materiales
Contextualización	La moderadora expondrá el objetivo de las mesa de trabajo y explorará entre las personas participantes sobre la revisión de la información proporcionada previamente al ciclo de actividades virtuales, así como al manual tutorial de herramientas tecnológicas	10 min	Plataforma para sesiones virtuales (Zoom)
Explicación del Árbol de Problemas	La moderadora dará una explicación sobre la técnica del árbol de problemas y propondrá organizar los obstáculos y brechas mencionados en torno a los sectores o ámbitos en que se están involucradas	10 min	Pizarra virtual (Mural/ Jamboard)

“Este programa es público, ajeno a cualquier partido político. Queda prohibido el uso para fines distintos a los establecidos en el Programa”

“Este producto es generado con recursos del Programa de Fortalecimiento a la Transversalidad de la Perspectiva de Género. Empero el Instituto Nacional de las Mujeres no necesariamente comparte los puntos de vista expresados por las (los) autoras(es) del presente trabajo”

<p>Problematización</p>	<p>*La moderadora pedirá a las personas participantes que mencionen los obstáculos y brechas que por su conocimiento o experiencia identifican para lograr un desarrollo económico local con perspectiva de género *Se pedirá que las personas participantes expresen sus ideas, mismas que serán anotadas por la relatora en la pizarra virtual</p>	<p>90 min</p>	
<p>Priorización de brechas y obstáculos</p>	<p>La moderadora pedirá a las personas participantes que identifiquen los obstáculos y brechas principales para los diferentes sectores o ámbitos y que evitan un desarrollo económico local con perspectiva de género. Esto con miras a que las propuestas de solución se enfoquen a resolver cada uno.</p>	<p>20 min</p>	

“Este programa es público, ajeno a cualquier partido político. Queda prohibido el uso para fines distintos a los establecidos en el Programa”

“Este producto es generado con recursos del Programa de Fortalecimiento a la Transversalidad de la Perspectiva de Género. Empero el Instituto Nacional de las Mujeres no necesariamente comparte los puntos de vista expresados por las (los) autoras(es) del presente trabajo”

<p>Causas de las brechas y obstáculos - Lluvia de ideas</p>	<p>La moderadora detonará una lluvia de ideas sobre las causas que generan los obstáculos y brechas identificadas La relatora anotará en la pizarra virtual las ideas de las personas participantes</p>	<p>90 min</p>	
<p>Priorización de causas</p>	<p>La moderadora pedirá a las personas participantes que elijan, para cada uno de los obstáculos o brechas identificadas 1 causa principal.</p>	<p>20 min</p>	

“Este programa es público, ajeno a cualquier partido político. Queda prohibido el uso para fines distintos a los establecidos en el Programa”

“Este producto es generado con recursos del Programa de Fortalecimiento a la Transversalidad de la Perspectiva de Género. Empero el Instituto Nacional de las Mujeres no necesariamente comparte los puntos de vista expresados por las (los) autoras(es) del presente trabajo”

Mesa 4: Sur y Sureste: Cadenas de valor sostenibles

Nombre de la actividad:	Mesa 4: Sur y Sureste: Cadenas de valor sostenibles		
Modalidad de presentación:			
	Presencial	Semipresencial	Virtual
Sede y/o herramienta digital:	Zoom		Mixta
Fecha:	6/11/2020		
Duración de la actividad:	4 horas		

Objetivo:	Identificar los principales obstáculos y brechas para el desarrollo económico local con perspectiva de género, interseccional y territorial
Temática:	Cadenas de valor sostenible
Actores estratégicos:	Sector público, sector privado, academia/universidad, organización de la sociedad civil, ciudadanía en general.

“Este programa es público, ajeno a cualquier partido político. Queda prohibido el uso para fines distintos a los establecidos en el Programa”

“Este producto es generado con recursos del Programa de Fortalecimiento a la Transversalidad de la Perspectiva de Género. Empero el Instituto Nacional de las Mujeres no necesariamente comparte los puntos de vista expresados por las (los) autoras(es) del presente trabajo”

Encuadre y presentación de la actividad			
Actividad	Desarrollo de la actividad	Duración	Materiales
Contextualización	La moderadora expondrá el objetivo de las mesa de trabajo y explorará entre las personas participantes sobre la revisión de la información proporcionada previamente al ciclo de actividades virtuales, así como al manual tutorial de herramientas tecnológicas	10 min	Plataforma para sesiones virtuales (Zoom)
Explicación del Árbol de Problemas	La moderadora dará una explicación sobre la técnica del árbol de problemas y propondrá organizar los obstáculos y brechas mencionados en torno a los sectores o ámbitos en que se están involucradas	10 min	Pizarra virtual (Mural/ Jamboard)

“Este programa es público, ajeno a cualquier partido político. Queda prohibido el uso para fines distintos a los establecidos en el Programa”

“Este producto es generado con recursos del Programa de Fortalecimiento a la Transversalidad de la Perspectiva de Género. Empero el Instituto Nacional de las Mujeres no necesariamente comparte los puntos de vista expresados por las (los) autoras(es) del presente trabajo”

<p>Problematización</p>	<p>*La moderadora pedirá a las personas participantes que mencionen los obstáculos y brechas que por su conocimiento o experiencia identifican para lograr un desarrollo económico local con perspectiva de género *Se pedirá que las personas participantes expresen sus ideas, mismas que serán anotadas por la relatora en la pizarra virtual</p>	<p>90 min</p>	
<p>Priorización de brechas y obstáculos</p>	<p>La moderadora pedirá a las personas participantes que identifiquen los obstáculos y brechas principales para los diferentes sectores o ámbitos y que evitan un desarrollo económico local con perspectiva de género. Esto con miras a que las propuestas de solución se enfoquen a resolver cada uno.</p>	<p>20 min</p>	

“Este programa es público, ajeno a cualquier partido político. Queda prohibido el uso para fines distintos a los establecidos en el Programa”

“Este producto es generado con recursos del Programa de Fortalecimiento a la Transversalidad de la Perspectiva de Género. Empero el Instituto Nacional de las Mujeres no necesariamente comparte los puntos de vista expresados por las (los) autoras(es) del presente trabajo”

<p>Causas de las brechas y obstáculos – Lluvia de ideas</p>	<p>La moderadora detonará una lluvia de ideas sobre las causas que generan los obstáculos y brechas identificadas La relatora anotará en la pizarra virtual las ideas de las personas participantes</p>	<p>90 min</p>	
<p>Priorización de causas</p>	<p>La moderadora pedirá a las personas participantes que elijan, para cada uno de los obstáculos o brechas identificadas 1 causa principal.</p>	<p>20 min</p>	

“Este programa es público, ajeno a cualquier partido político. Queda prohibido el uso para fines distintos a los establecidos en el Programa”

“Este producto es generado con recursos del Programa de Fortalecimiento a la Transversalidad de la Perspectiva de Género. Empero el Instituto Nacional de las Mujeres no necesariamente comparte los puntos de vista expresados por las (los) autoras(es) del presente trabajo”

Mesa 5: Sur y Sureste: Desarrollo de capacidades para todas y todos

Nombre de la actividad:	Mesa 5: Sur y Sureste: Desarrollo de capacidades para todas y todos		
Modalidad de presentación:			
	Presencial	Semipresencial	Virtual
			Mixta
Sede y/o herramienta digital:	Zoom		
Fecha:	6/11/2020		
Duración de la actividad:	4 horas		

Objetivo:	Identificar los principales obstáculos y brechas para el desarrollo económico local con perspectiva de género, interseccional y territorial
Temática:	Desarrollo de capacidades para todas y todos
Actores estratégicos:	Sector público, sector privado, academia/universidad, organización de la sociedad civil, ciudadanía en general.

“Este programa es público, ajeno a cualquier partido político. Queda prohibido el uso para fines distintos a los establecidos en el Programa”

“Este producto es generado con recursos del Programa de Fortalecimiento a la Transversalidad de la Perspectiva de Género. Empero el Instituto Nacional de las Mujeres no necesariamente comparte los puntos de vista expresados por las (los) autoras(es) del presente trabajo”

Encuadre y presentación de la actividad			
Actividad	Desarrollo de la actividad	Duración	Materiales
Contextualización	La moderadora expondrá el objetivo de las mesa de trabajo y explorará entre las personas participantes sobre la revisión de la información proporcionada previamente al ciclo de actividades virtuales, así como al manual tutorial de herramientas tecnológicas	10 min	Plataforma para sesiones virtuales (Zoom)
Explicación del Árbol de Problemas	La moderadora dará una explicación sobre la técnica del árbol de problemas y propondrá organizar los obstáculos y brechas mencionados en torno a los sectores o ámbitos en que se están involucradas	10 min	Pizarra virtual (Mural/ Jamboard)

“Este programa es público, ajeno a cualquier partido político. Queda prohibido el uso para fines distintos a los establecidos en el Programa”

“Este producto es generado con recursos del Programa de Fortalecimiento a la Transversalidad de la Perspectiva de Género. Empero el Instituto Nacional de las Mujeres no necesariamente comparte los puntos de vista expresados por las (los) autoras(es) del presente trabajo”

<p>Problematización</p>	<p>*La moderadora pedirá a las personas participantes que mencionen los obstáculos y brechas que por su conocimiento o experiencia identifican para lograr un desarrollo económico local con perspectiva de género *Se pedirá que las personas participantes expresen sus ideas, mismas que serán anotadas por la relatora en la pizarra virtual</p>	<p>90 min</p>	
<p>Priorización de brechas y obstáculos</p>	<p>La moderadora pedirá a las personas participantes que identifiquen los obstáculos y brechas principales para los diferentes sectores o ámbitos y que evitan un desarrollo económico local con perspectiva de género. Esto con miras a que las propuestas de solución se enfoquen a resolver cada uno.</p>	<p>20 min</p>	

“Este programa es público, ajeno a cualquier partido político. Queda prohibido el uso para fines distintos a los establecidos en el Programa”

“Este producto es generado con recursos del Programa de Fortalecimiento a la Transversalidad de la Perspectiva de Género. Empero el Instituto Nacional de las Mujeres no necesariamente comparte los puntos de vista expresados por las (los) autoras(es) del presente trabajo”

<p>Causas de las brechas y obstáculos – Lluvia de ideas</p>	<p>La moderadora detonará una lluvia de ideas sobre las causas que generan los obstáculos y brechas identificadas La relatora anotará en la pizarra virtual las ideas de las personas participantes</p>	<p>90 min</p>	
<p>Priorización de causas</p>	<p>La moderadora pedirá a las personas participantes que elijan, para cada uno de los obstáculos o brechas identificadas 1 causa principal.</p>	<p>20 min</p>	

“Este programa es público, ajeno a cualquier partido político. Queda prohibido el uso para fines distintos a los establecidos en el Programa”

“Este producto es generado con recursos del Programa de Fortalecimiento a la Transversalidad de la Perspectiva de Género. Empero el Instituto Nacional de las Mujeres no necesariamente comparte los puntos de vista expresados por las (los) autoras(es) del presente trabajo”

Mesa 6: Sur y Sureste: Competitividad, innovación y desarrollo tecnológico incluyente

Nombre de la actividad:	Mesa 6: Sur y Sureste: Competitividad, innovación y desarrollo tecnológico incluyente		
Modalidad de presentación:			
Presencial	Semipresencial	Virtual	Mixta
Sede y/o herramienta digital:	Zoom		
Fecha:	6/11/2020		
Duración de la actividad:	4 horas		

Objetivo:	Identificar los principales obstáculos y brechas para el desarrollo económico local con perspectiva de género, interseccional y territorial
Temática:	Competitividad, innovación y desarrollo tecnológico incluyente
Actores estratégicos:	Sector público, sector privado, academia/universidad, organización de la sociedad civil, ciudadanía en general.

“Este programa es público, ajeno a cualquier partido político. Queda prohibido el uso para fines distintos a los establecidos en el Programa”

“Este producto es generado con recursos del Programa de Fortalecimiento a la Transversalidad de la Perspectiva de Género. Empero el Instituto Nacional de las Mujeres no necesariamente comparte los puntos de vista expresados por las (los) autoras(es) del presente trabajo”

--	--

Encuadre y presentación de la actividad			
Actividad	Desarrollo de la actividad	Duración	Materiales
Contextualización	La moderadora expondrá el objetivo de las mesa de trabajo y explorará entre las personas participantes sobre la revisión de la información proporcionada previamente al ciclo de actividades virtuales, así como al manual tutorial de herramientas tecnológicas	10 min	Plataforma para sesiones virtuales (Zoom)
Explicación del Árbol de Problemas	La moderadora dará una explicación sobre la técnica del árbol de problemas y propondrá organizar los obstáculos y brechas mencionados en torno a los sectores o ámbitos en que se están involucradas	10 min	Pizarra virtual (Mural/ Jamboard)

“Este programa es público, ajeno a cualquier partido político. Queda prohibido el uso para fines distintos a los establecidos en el Programa”

“Este producto es generado con recursos del Programa de Fortalecimiento a la Transversalidad de la Perspectiva de Género. Empero el Instituto Nacional de las Mujeres no necesariamente comparte los puntos de vista expresados por las (los) autoras(es) del presente trabajo”

<p>Problematización</p>	<p>*La moderadora pedirá a las personas participantes que mencionen los obstáculos y brechas que por su conocimiento o experiencia identifican para lograr un desarrollo económico local con perspectiva de género *Se pedirá que las personas participantes expresen sus ideas, mismas que serán anotadas por la relatora en la pizarra virtual</p>	<p>90 min</p>	
<p>Priorización de brechas y obstáculos</p>	<p>La moderadora pedirá a las personas participantes que identifiquen los obstáculos y brechas principales para los diferentes sectores o ámbitos y que evitan un desarrollo económico local con perspectiva de género. Esto con miras a que las propuestas de solución se enfoquen a resolver cada uno.</p>	<p>20 min</p>	

“Este programa es público, ajeno a cualquier partido político. Queda prohibido el uso para fines distintos a los establecidos en el Programa”

“Este producto es generado con recursos del Programa de Fortalecimiento a la Transversalidad de la Perspectiva de Género. Empero el Instituto Nacional de las Mujeres no necesariamente comparte los puntos de vista expresados por las (los) autoras(es) del presente trabajo”

<p>Causas de las brechas y obstáculos – Lluvia de ideas</p>	<p>La moderadora detonará una lluvia de ideas sobre las causas que generan los obstáculos y brechas identificadas La relatora anotará en la pizarra virtual las ideas de las personas participantes</p>	<p>90 min</p>	
<p>Priorización de causas</p>	<p>La moderadora pedirá a las personas participantes que elijan, para cada uno de los obstáculos o brechas identificadas 1 causa principal.</p>	<p>20 min</p>	

“Este programa es público, ajeno a cualquier partido político. Queda prohibido el uso para fines distintos a los establecidos en el Programa”

“Este producto es generado con recursos del Programa de Fortalecimiento a la Transversalidad de la Perspectiva de Género. Empero el Instituto Nacional de las Mujeres no necesariamente comparte los puntos de vista expresados por las (los) autoras(es) del presente trabajo”

Mesa 7: Altos Norte y Altos Sur: Desarrollo de capacidades para todas y todos

Nombre de la actividad:	Mesa 7: Altos Norte y Altos Sur: Desarrollo de capacidades para todas y todos		
Modalidad de presentación:			
	Presencial	Semipresencial	Virtual
			Mixta
Sede y/o herramienta digital:	Zoom		
Fecha:	9/11/2020		
Duración de la actividad:	4 horas		

Objetivo:	Identificar los principales obstáculos y brechas para el desarrollo económico local con perspectiva de género, interseccional y territorial
Temática:	Desarrollo de capacidades para todas y todos
Actores estratégicos:	Sector público, sector privado, academia/universidad, organización de la sociedad civil, ciudadanía en general.

“Este programa es público, ajeno a cualquier partido político. Queda prohibido el uso para fines distintos a los establecidos en el Programa”

“Este producto es generado con recursos del Programa de Fortalecimiento a la Transversalidad de la Perspectiva de Género. Empero el Instituto Nacional de las Mujeres no necesariamente comparte los puntos de vista expresados por las (los) autoras(es) del presente trabajo”

Encuadre y presentación de la actividad			
Actividad	Desarrollo de la actividad	Duración	Materiales
Contextualización	La moderadora expondrá el objetivo de las mesa de trabajo y explorará entre las personas participantes sobre la revisión de la información proporcionada previamente al ciclo de actividades virtuales, así como al manual tutorial de herramientas tecnológicas	10 min	Plataforma para sesiones virtuales (Zoom)
Explicación del Árbol de Problemas	La moderadora dará una explicación sobre la técnica del árbol de problemas y propondrá organizar los obstáculos y brechas mencionados en torno a los sectores o ámbitos en que se están involucradas	10 min	Pizarra virtual (Mural/ Jamboard)

“Este programa es público, ajeno a cualquier partido político. Queda prohibido el uso para fines distintos a los establecidos en el Programa”

“Este producto es generado con recursos del Programa de Fortalecimiento a la Transversalidad de la Perspectiva de Género. Empero el Instituto Nacional de las Mujeres no necesariamente comparte los puntos de vista expresados por las (los) autoras(es) del presente trabajo”

<p>Problematización</p>	<p>*La moderadora pedirá a las personas participantes que mencionen los obstáculos y brechas que por su conocimiento o experiencia identifican para lograr un desarrollo económico local con perspectiva de género *Se pedirá que las personas participantes expresen sus ideas, mismas que serán anotadas por la relatora en la pizarra virtual</p>	<p>90 min</p>	
<p>Priorización de brechas y obstáculos</p>	<p>La moderadora pedirá a las personas participantes que identifiquen los obstáculos y brechas principales para los diferentes sectores o ámbitos y que evitan un desarrollo económico local con perspectiva de género. Esto con miras a que las propuestas de solución se enfoquen a resolver cada uno.</p>	<p>20 min</p>	

“Este programa es público, ajeno a cualquier partido político. Queda prohibido el uso para fines distintos a los establecidos en el Programa”

“Este producto es generado con recursos del Programa de Fortalecimiento a la Transversalidad de la Perspectiva de Género. Empero el Instituto Nacional de las Mujeres no necesariamente comparte los puntos de vista expresados por las (los) autoras(es) del presente trabajo”

<p>Causas de las brechas y obstáculos - Lluvia de ideas</p>	<p>La moderadora detonará una lluvia de ideas sobre las causas que generan los obstáculos y brechas identificadas La relatora anotará en la pizarra virtual las ideas de las personas participantes</p>	<p>90 min</p>	
<p>Priorización de causas</p>	<p>La moderadora pedirá a las personas participantes que elijan, para cada uno de los obstáculos o brechas identificadas 1 causa principal.</p>	<p>20 min</p>	

“Este programa es público, ajeno a cualquier partido político. Queda prohibido el uso para fines distintos a los establecidos en el Programa”

“Este producto es generado con recursos del Programa de Fortalecimiento a la Transversalidad de la Perspectiva de Género. Empero el Instituto Nacional de las Mujeres no necesariamente comparte los puntos de vista expresados por las (los) autoras(es) del presente trabajo”

Mesa 8: Altos Norte y Altos Sur- Competitividad, innovación y desarrollo tecnológico incluyente

Nombre de la actividad:	Mesa 8: Altos Norte y Altos Sur- Competitividad, innovación y desarrollo tecnológico incluyente		
Modalidad de presentación:			
Presencial	Semipresencial	Virtual	Mixta
Sede y/o herramienta digital:	Zoom		
Fecha:	9/11/2020		
Duración de la actividad:	4 horas		

Objetivo:	Identificar los principales obstáculos y brechas para el desarrollo económico local con perspectiva de género, interseccional y territorial
Temática:	Competitividad, innovación y desarrollo tecnológico incluyente
Actores estratégicos:	Sector público, sector privado, academia/universidad, organización de la sociedad civil, ciudadanía en general.

“Este programa es público, ajeno a cualquier partido político. Queda prohibido el uso para fines distintos a los establecidos en el Programa”

“Este producto es generado con recursos del Programa de Fortalecimiento a la Transversalidad de la Perspectiva de Género. Empero el Instituto Nacional de las Mujeres no necesariamente comparte los puntos de vista expresados por las (los) autoras(es) del presente trabajo”

Encuadre y presentación de la actividad			
Actividad	Desarrollo de la actividad	Duración	Materiales
Contextualización	La moderadora expondrá el objetivo de las mesa de trabajo y explorará entre las personas participantes sobre la revisión de la información proporcionada previamente al ciclo de actividades virtuales, así como al manual tutorial de herramientas tecnológicas	10 min	Plataforma para sesiones virtuales (Zoom)
Explicación del Árbol de Problemas	La moderadora dará una explicación sobre la técnica del árbol de problemas y propondrá organizar los obstáculos y brechas mencionados en torno a los sectores o ámbitos en que se están involucradas	10 min	Pizarra virtual (Mural/ Jamboard)

“Este programa es público, ajeno a cualquier partido político. Queda prohibido el uso para fines distintos a los establecidos en el Programa”

“Este producto es generado con recursos del Programa de Fortalecimiento a la Transversalidad de la Perspectiva de Género. Empero el Instituto Nacional de las Mujeres no necesariamente comparte los puntos de vista expresados por las (los) autoras(es) del presente trabajo”

<p>Problematización</p>	<p>*La moderadora pedirá a las personas participantes que mencionen los obstáculos y brechas que por su conocimiento o experiencia identifican para lograr un desarrollo económico local con perspectiva de género *Se pedirá que las personas participantes expresen sus ideas, mismas que serán anotadas por la relatora en la pizarra virtual</p>	<p>90 min</p>	
<p>Priorización de brechas y obstáculos</p>	<p>La moderadora pedirá a las personas participantes que identifiquen los obstáculos y brechas principales para los diferentes sectores o ámbitos y que evitan un desarrollo económico local con perspectiva de género. Esto con miras a que las propuestas de solución se enfoquen a resolver cada uno.</p>	<p>20 min</p>	

“Este programa es público, ajeno a cualquier partido político. Queda prohibido el uso para fines distintos a los establecidos en el Programa”

“Este producto es generado con recursos del Programa de Fortalecimiento a la Transversalidad de la Perspectiva de Género. Empero el Instituto Nacional de las Mujeres no necesariamente comparte los puntos de vista expresados por las (los) autoras(es) del presente trabajo”

<p>Causas de las brechas y obstáculos - Lluvia de ideas</p>	<p>La moderadora detonará una lluvia de ideas sobre las causas que generan los obstáculos y brechas identificadas La relatora anotará en la pizarra virtual las ideas de las personas participantes</p>	<p>90 min</p>	
<p>Priorización de causas</p>	<p>La moderadora pedirá a las personas participantes que elijan, para cada uno de los obstáculos o brechas identificadas 1 causa principal.</p>	<p>20 min</p>	

“Este programa es público, ajeno a cualquier partido político. Queda prohibido el uso para fines distintos a los establecidos en el Programa”

“Este producto es generado con recursos del Programa de Fortalecimiento a la Transversalidad de la Perspectiva de Género. Empero el Instituto Nacional de las Mujeres no necesariamente comparte los puntos de vista expresados por las (los) autoras(es) del presente trabajo”

Mesa 9: Región Altos Norte y Altos Sur: Cadenas de valor sostenibles

Nombre de la actividad:	Mesa 9: Región Altos Norte y Altos Sur: Cadenas de valor sostenibles		
Modalidad de presentación:			
Presencial	Semipresencial	Virtual	Mixta
Sede y/o herramienta digital:	Zoom		
Fecha:	9/11/2020		
Duración de la actividad:	4 horas		

Objetivo:	Identificar los principales obstáculos y brechas para el desarrollo económico local con perspectiva de género, interseccional y territorial
Temática:	Cadenas de valor sostenibles
Actores estratégicos:	Sector público, sector privado, academia/universidad, organización de la sociedad civil, ciudadanía en general.

Encuadre y presentación de la actividad

“Este programa es público, ajeno a cualquier partido político. Queda prohibido el uso para fines distintos a los establecidos en el Programa”

“Este producto es generado con recursos del Programa de Fortalecimiento a la Transversalidad de la Perspectiva de Género. Empero el Instituto Nacional de las Mujeres no necesariamente comparte los puntos de vista expresados por las (los) autoras(es) del presente trabajo”

Actividad	Desarrollo de la actividad	Duración	Materiales
Contextualización	La moderadora expondrá el objetivo de las mesa de trabajo y explorará entre las personas participantes sobre la revisión de la información proporcionada previamente al ciclo de actividades virtuales, así como al manual tutorial de herramientas tecnológicas	10 min	Plataforma para sesiones virtuales (Zoom)
Explicación del Árbol de Problemas	La moderadora dará una explicación sobre la técnica del árbol de problemas y propondrá organizar los obstáculos y brechas mencionados en torno a los sectores o ámbitos en que se están involucradas	10 min	Pizarra virtual (Mural/ Jamboard)

“Este programa es público, ajeno a cualquier partido político. Queda prohibido el uso para fines distintos a los establecidos en el Programa”

“Este producto es generado con recursos del Programa de Fortalecimiento a la Transversalidad de la Perspectiva de Género. Empero el Instituto Nacional de las Mujeres no necesariamente comparte los puntos de vista expresados por las (los) autoras(es) del presente trabajo”

<p>Problematización</p>	<p>*La moderadora pedirá a las personas participantes que mencionen los obstáculos y brechas que por su conocimiento o experiencia identifican para lograr un desarrollo económico local con perspectiva de género *Se pedirá que las personas participantes expresen sus ideas, mismas que serán anotadas por la relatora en la pizarra virtual</p>	<p>90 min</p>	
<p>Priorización de brechas y obstáculos</p>	<p>La moderadora pedirá a las personas participantes que identifiquen los obstáculos y brechas principales para los diferentes sectores o ámbitos y que evitan un desarrollo económico local con perspectiva de género. Esto con miras a que las propuestas de solución se enfoquen a resolver cada uno.</p>	<p>20 min</p>	

“Este programa es público, ajeno a cualquier partido político. Queda prohibido el uso para fines distintos a los establecidos en el Programa”

“Este producto es generado con recursos del Programa de Fortalecimiento a la Transversalidad de la Perspectiva de Género. Empero el Instituto Nacional de las Mujeres no necesariamente comparte los puntos de vista expresados por las (los) autoras(es) del presente trabajo”

<p>Causas de las brechas y obstáculos - Lluvia de ideas</p>	<p>La moderadora detonará una lluvia de ideas sobre las causas que generan los obstáculos y brechas identificadas La relatora anotará en la pizarra virtual las ideas de las personas participantes</p>	<p>90 min</p>	
<p>Priorización de causas</p>	<p>La moderadora pedirá a las personas participantes que elijan, para cada uno de los obstáculos o brechas identificadas 1 causa principal.</p>	<p>20 min</p>	

“Este programa es público, ajeno a cualquier partido político. Queda prohibido el uso para fines distintos a los establecidos en el Programa”

“Este producto es generado con recursos del Programa de Fortalecimiento a la Transversalidad de la Perspectiva de Género. Empero el Instituto Nacional de las Mujeres no necesariamente comparte los puntos de vista expresados por las (los) autoras(es) del presente trabajo”

Mesa 10: Sierra de Amula y Costa Sur-Cadenas de valor sostenibles

Nombre de la actividad:	Mesa 10: Sierra de Amula y Costa Sur-Cadenas de valor sostenibles		
Modalidad de presentación:			
	Presencial	Semipresencial	Virtual
			Mixta
Sede y/o herramienta digital:	Zoom		
Fecha:	9/11/2020		
Duración de la actividad:	4 horas		

Objetivo:	Identificar los principales obstáculos y brechas para el desarrollo económico local con perspectiva de género, interseccional y territorial
Temática:	Cadenas de valor sostenible
Actores estratégicos:	Sector público, sector privado, academia/universidad, organización de la sociedad civil, ciudadanía en general.

“Este programa es público, ajeno a cualquier partido político. Queda prohibido el uso para fines distintos a los establecidos en el Programa”

“Este producto es generado con recursos del Programa de Fortalecimiento a la Transversalidad de la Perspectiva de Género. Empero el Instituto Nacional de las Mujeres no necesariamente comparte los puntos de vista expresados por las (los) autoras(es) del presente trabajo”

Encuadre y presentación de la actividad			
Actividad	Desarrollo de la actividad	Duración	Materiales
Contextualización	La moderadora expondrá el objetivo de las mesa de trabajo y explorará entre las personas participantes sobre la revisión de la información proporcionada previamente al ciclo de actividades virtuales, así como al manual tutorial de herramientas tecnológicas	10 min	Plataforma para sesiones virtuales (Zoom)
Explicación del Árbol de Problemas	La moderadora dará una explicación sobre la técnica del árbol de problemas y propondrá organizar los obstáculos y brechas mencionados en torno a los sectores o ámbitos en que se están involucradas	10 min	Pizarra virtual (Mural/ Jamboard)

“Este programa es público, ajeno a cualquier partido político. Queda prohibido el uso para fines distintos a los establecidos en el Programa”

“Este producto es generado con recursos del Programa de Fortalecimiento a la Transversalidad de la Perspectiva de Género. Empero el Instituto Nacional de las Mujeres no necesariamente comparte los puntos de vista expresados por las (los) autoras(es) del presente trabajo”

<p>Problematización</p>	<p>*La moderadora pedirá a las personas participantes que mencionen los obstáculos y brechas que por su conocimiento o experiencia identifican para lograr un desarrollo económico local con perspectiva de género *Se pedirá que las personas participantes expresen sus ideas, mismas que serán anotadas por la relatora en la pizarra virtual</p>	<p>90 min</p>	
<p>Priorización de brechas y obstáculos</p>	<p>La moderadora pedirá a las personas participantes que identifiquen los obstáculos y brechas principales para los diferentes sectores o ámbitos y que evitan un desarrollo económico local con perspectiva de género. Esto con miras a que las propuestas de solución se enfoquen a resolver cada uno.</p>	<p>20 min</p>	

“Este programa es público, ajeno a cualquier partido político. Queda prohibido el uso para fines distintos a los establecidos en el Programa”

“Este producto es generado con recursos del Programa de Fortalecimiento a la Transversalidad de la Perspectiva de Género. Empero el Instituto Nacional de las Mujeres no necesariamente comparte los puntos de vista expresados por las (los) autoras(es) del presente trabajo”

<p>Causas de las brechas y obstáculos - Lluvia de ideas</p>	<p>La moderadora detonará una lluvia de ideas sobre las causas que generan los obstáculos y brechas identificadas La relatora anotará en la pizarra virtual las ideas de las personas participantes</p>	<p>90 min</p>	
<p>Priorización de causas</p>	<p>La moderadora pedirá a las personas participantes que elijan, para cada uno de los obstáculos o brechas identificadas 1 causa principal.</p>	<p>20 min</p>	

“Este programa es público, ajeno a cualquier partido político. Queda prohibido el uso para fines distintos a los establecidos en el Programa”

“Este producto es generado con recursos del Programa de Fortalecimiento a la Transversalidad de la Perspectiva de Género. Empero el Instituto Nacional de las Mujeres no necesariamente comparte los puntos de vista expresados por las (los) autoras(es) del presente trabajo”

Mesa 11: Sierra de Amula y Costa Sur-Desarrollo de capacidades para todas y todos

Nombre de la actividad:	Mesa 11: Sierra de Amula y Costa Sur-Desarrollo de capacidades para todas y todos		
Modalidad de presentación:			
Presencial	Semipresencial	Virtual	Mixta
Sede y/o herramienta digital:	Zoom		
Fecha:	9/11/2020		
Duración de la actividad:	4 horas		

Objetivo:	Identificar los principales obstáculos y brechas para el desarrollo económico local con perspectiva de género, interseccional y territorial
Temática:	Desarrollo de capacidades para todas y todos
Actores estratégicos:	Sector público, sector privado, academia/universidad, organización de la sociedad civil, ciudadanía en general.

“Este programa es público, ajeno a cualquier partido político. Queda prohibido el uso para fines distintos a los establecidos en el Programa”

“Este producto es generado con recursos del Programa de Fortalecimiento a la Transversalidad de la Perspectiva de Género. Empero el Instituto Nacional de las Mujeres no necesariamente comparte los puntos de vista expresados por las (los) autoras(es) del presente trabajo”

Encuadre y presentación de la actividad			
Actividad	Desarrollo de la actividad	Duración	Materiales
Contextualización	La moderadora expondrá el objetivo de las mesa de trabajo y explorará entre las personas participantes sobre la revisión de la información proporcionada previamente al ciclo de actividades virtuales, así como al manual tutorial de herramientas tecnológicas	10 min	Plataforma para sesiones virtuales (Zoom)
Explicación del Árbol de Problemas	La moderadora dará una explicación sobre la técnica del árbol de problemas y propondrá organizar los obstáculos y brechas mencionados en torno a los sectores o ámbitos en que se están involucradas	10 min	Pizarra virtual (Mural/ Jamboard)

“Este programa es público, ajeno a cualquier partido político. Queda prohibido el uso para fines distintos a los establecidos en el Programa”

“Este producto es generado con recursos del Programa de Fortalecimiento a la Transversalidad de la Perspectiva de Género. Empero el Instituto Nacional de las Mujeres no necesariamente comparte los puntos de vista expresados por las (los) autoras(es) del presente trabajo”

<p>Problematización</p>	<p>*La moderadora pedirá a las personas participantes que mencionen los obstáculos y brechas que por su conocimiento o experiencia identifican para lograr un desarrollo económico local con perspectiva de género *Se pedirá que las personas participantes expresen sus ideas, mismas que serán anotadas por la relatora en la pizarra virtual</p>	<p>90 min</p>	
<p>Priorización de brechas y obstáculos</p>	<p>La moderadora pedirá a las personas participantes que identifiquen los obstáculos y brechas principales para los diferentes sectores o ámbitos y que evitan un desarrollo económico local con perspectiva de género. Esto con miras a que las propuestas de solución se enfoquen a resolver cada uno.</p>	<p>20 min</p>	

“Este programa es público, ajeno a cualquier partido político. Queda prohibido el uso para fines distintos a los establecidos en el Programa”

“Este producto es generado con recursos del Programa de Fortalecimiento a la Transversalidad de la Perspectiva de Género. Empero el Instituto Nacional de las Mujeres no necesariamente comparte los puntos de vista expresados por las (los) autoras(es) del presente trabajo”

<p>Causas de las brechas y obstáculos - Lluvia de ideas</p>	<p>La moderadora detonará una lluvia de ideas sobre las causas que generan los obstáculos y brechas identificadas La relatora anotará en la pizarra virtual las ideas de las personas participantes</p>	<p>90 min</p>	
<p>Priorización de causas</p>	<p>La moderadora pedirá a las personas participantes que elijan, para cada uno de los obstáculos o brechas identificadas 1 causa principal.</p>	<p>20 min</p>	

“Este programa es público, ajeno a cualquier partido político. Queda prohibido el uso para fines distintos a los establecidos en el Programa”

“Este producto es generado con recursos del Programa de Fortalecimiento a la Transversalidad de la Perspectiva de Género. Empero el Instituto Nacional de las Mujeres no necesariamente comparte los puntos de vista expresados por las (los) autoras(es) del presente trabajo”

Mesa 12: Sierra de Amula y Costa Sur: Competitividad, innovación y desarrollo tecnológico incluyente

Nombre de la actividad:	Mesa 12: Sierra de Amula y Costa Sur- Competitividad, innovación y desarrollo tecnológico incluyente		
Modalidad de presentación:			
	Presencial	Semipresencial	Virtual
			Mixta
Sede y/o herramienta digital:	Zoom		
Fecha:	9/11/2020		
Duración de la actividad:	4 horas		

Objetivo:	Identificar los principales obstáculos y brechas para el desarrollo económico local con perspectiva de género, interseccional y territorial
Temática:	Competitividad, innovación y desarrollo tecnológico incluyente
Actores estratégicos:	Sector público, sector privado, academia/universidad, organización de la sociedad civil, ciudadanía en general.

“Este programa es público, ajeno a cualquier partido político. Queda prohibido el uso para fines distintos a los establecidos en el Programa”

“Este producto es generado con recursos del Programa de Fortalecimiento a la Transversalidad de la Perspectiva de Género. Empero el Instituto Nacional de las Mujeres no necesariamente comparte los puntos de vista expresados por las (los) autoras(es) del presente trabajo”

Encuadre y presentación de la actividad			
Actividad	Desarrollo de la actividad	Duración	Materiales
Contextualización	La moderadora expondrá el objetivo de las mesa de trabajo y explorará entre las personas participantes sobre la revisión de la información proporcionada previamente al ciclo de actividades virtuales, así como al manual tutorial de herramientas tecnológicas	10 min	Plataforma para sesiones virtuales (Zoom)
Explicación del Árbol de Problemas	La moderadora dará una explicación sobre la técnica del árbol de problemas y propondrá organizar los obstáculos y brechas mencionados en torno a los sectores o ámbitos en que se están involucradas	10 min	Pizarra virtual (Mural/ Jamboard)

“Este programa es público, ajeno a cualquier partido político. Queda prohibido el uso para fines distintos a los establecidos en el Programa”

“Este producto es generado con recursos del Programa de Fortalecimiento a la Transversalidad de la Perspectiva de Género. Empero el Instituto Nacional de las Mujeres no necesariamente comparte los puntos de vista expresados por las (los) autoras(es) del presente trabajo”

<p>Problematización</p>	<p>*La moderadora pedirá a las personas participantes que mencionen los obstáculos y brechas que por su conocimiento o experiencia identifican para lograr un desarrollo económico local con perspectiva de género *Se pedirá que las personas participantes expresen sus ideas, mismas que serán anotadas por la relatora en la pizarra virtual</p>	<p>90 min</p>	
<p>Priorización de brechas y obstáculos</p>	<p>La moderadora pedirá a las personas participantes que identifiquen los obstáculos y brechas principales para los diferentes sectores o ámbitos y que evitan un desarrollo económico local con perspectiva de género. Esto con miras a que las propuestas de solución se enfoquen a resolver cada uno.</p>	<p>20 min</p>	

“Este programa es público, ajeno a cualquier partido político. Queda prohibido el uso para fines distintos a los establecidos en el Programa”

“Este producto es generado con recursos del Programa de Fortalecimiento a la Transversalidad de la Perspectiva de Género. Empero el Instituto Nacional de las Mujeres no necesariamente comparte los puntos de vista expresados por las (los) autoras(es) del presente trabajo”

<p>Causas de las brechas y obstáculos - Lluvia de ideas</p>	<p>La moderadora detonará una lluvia de ideas sobre las causas que generan los obstáculos y brechas identificadas La relatora anotará en la pizarra virtual las ideas de las personas participantes</p>	<p>90 min</p>	
<p>Priorización de causas</p>	<p>La moderadora pedirá a las personas participantes que elijan, para cada uno de los obstáculos o brechas identificadas 1 causa principal.</p>	<p>20 min</p>	

“Este programa es público, ajeno a cualquier partido político. Queda prohibido el uso para fines distintos a los establecidos en el Programa”

“Este producto es generado con recursos del Programa de Fortalecimiento a la Transversalidad de la Perspectiva de Género. Empero el Instituto Nacional de las Mujeres no necesariamente comparte los puntos de vista expresados por las (los) autoras(es) del presente trabajo”

Mesa 13: Norte: Cadenas de valor sostenibles

Nombre de la actividad:	Mesa 13: Norte: Cadenas de valor sostenibles		
Modalidad de presentación:			
	Presencial	Semipresencial	Virtual
			Mixta
Sede y/o herramienta digital:	Zoom		
Fecha:	10/11/2020		
Duración de la actividad:	4 horas		

Objetivo:	Identificar los principales obstáculos y brechas para el desarrollo económico local con perspectiva de género, interseccional y territorial
Temática:	Cadenas de valor sostenible
Actores estratégicos:	Sector público, sector privado, academia/universidad, organización de la sociedad civil, ciudadanía en general.

“Este programa es público, ajeno a cualquier partido político. Queda prohibido el uso para fines distintos a los establecidos en el Programa”

“Este producto es generado con recursos del Programa de Fortalecimiento a la Transversalidad de la Perspectiva de Género. Empero el Instituto Nacional de las Mujeres no necesariamente comparte los puntos de vista expresados por las (los) autoras(es) del presente trabajo”

--	--

Encuadre y presentación de la actividad			
Actividad	Desarrollo de la actividad	Duración	Materiales
Contextualización	La moderadora expondrá el objetivo de las mesa de trabajo y explorará entre las personas participantes sobre la revisión de la información proporcionada previamente al ciclo de actividades virtuales, así como al manual tutorial de herramientas tecnológicas	10 min	Plataforma para sesiones virtuales (Zoom)
Explicación del Árbol de Problemas	La moderadora dará una explicación sobre la técnica del árbol de problemas y propondrá organizar los obstáculos y brechas mencionados en torno a los sectores o ámbitos en que se están involucradas	10 min	Pizarra virtual (Mural/ Jamboard)

“Este programa es público, ajeno a cualquier partido político. Queda prohibido el uso para fines distintos a los establecidos en el Programa”

“Este producto es generado con recursos del Programa de Fortalecimiento a la Transversalidad de la Perspectiva de Género. Empero el Instituto Nacional de las Mujeres no necesariamente comparte los puntos de vista expresados por las (los) autoras(es) del presente trabajo”

<p>Problematización</p>	<p>*La moderadora pedirá a las personas participantes que mencionen los obstáculos y brechas que por su conocimiento o experiencia identifican para lograr un desarrollo económico local con perspectiva de género *Se pedirá que las personas participantes expresen sus ideas, mismas que serán anotadas por la relatora en la pizarra virtual</p>	<p>90 min</p>	
<p>Priorización de brechas y obstáculos</p>	<p>La moderadora pedirá a las personas participantes que identifiquen los obstáculos y brechas principales para los diferentes sectores o ámbitos y que evitan un desarrollo económico local con perspectiva de género. Esto con miras a que las propuestas de solución se enfoquen a resolver cada uno.</p>	<p>20 min</p>	

“Este programa es público, ajeno a cualquier partido político. Queda prohibido el uso para fines distintos a los establecidos en el Programa”

“Este producto es generado con recursos del Programa de Fortalecimiento a la Transversalidad de la Perspectiva de Género. Empero el Instituto Nacional de las Mujeres no necesariamente comparte los puntos de vista expresados por las (los) autoras(es) del presente trabajo”

<p>Causas de las brechas y obstáculos - Lluvia de ideas</p>	<p>La moderadora detonará una lluvia de ideas sobre las causas que generan los obstáculos y brechas identificadas La relatora anotará en la pizarra virtual las ideas de las personas participantes</p>	<p>90 min</p>	
<p>Priorización de causas</p>	<p>La moderadora pedirá a las personas participantes que elijan, para cada uno de los obstáculos o brechas identificadas 1 causa principal.</p>	<p>20 min</p>	

“Este programa es público, ajeno a cualquier partido político. Queda prohibido el uso para fines distintos a los establecidos en el Programa”

“Este producto es generado con recursos del Programa de Fortalecimiento a la Transversalidad de la Perspectiva de Género. Empero el Instituto Nacional de las Mujeres no necesariamente comparte los puntos de vista expresados por las (los) autoras(es) del presente trabajo”

Mesa 14: Norte-Desarrollo de capacidades para todas y todos

Nombre de la actividad:	Mesa 14: Norte-Desarrollo de capacidades para todas y todos		
Modalidad de presentación:			
	Presencial	Semipresencial	Virtual
			Mixta
Sede y/o herramienta digital:	Zoom		
Fecha:	10/11/2020		
Duración de la actividad:	4 horas		

Objetivo:	Identificar los principales obstáculos y brechas para el desarrollo económico local con perspectiva de género, interseccional y territorial
Temática:	Desarrollo de capacidades para todas y todos
Actores estratégicos:	Sector público, sector privado, academia/universidad, organización de la sociedad civil, ciudadanía en general.

“Este programa es público, ajeno a cualquier partido político. Queda prohibido el uso para fines distintos a los establecidos en el Programa”

“Este producto es generado con recursos del Programa de Fortalecimiento a la Transversalidad de la Perspectiva de Género. Empero el Instituto Nacional de las Mujeres no necesariamente comparte los puntos de vista expresados por las (los) autoras(es) del presente trabajo”

Encuadre y presentación de la actividad			
Actividad	Desarrollo de la actividad	Duración	Materiales
Contextualización	La moderadora expondrá el objetivo de las mesa de trabajo y explorará entre las personas participantes sobre la revisión de la información proporcionada previamente al ciclo de actividades virtuales, así como al manual tutorial de herramientas tecnológicas	10 min	Plataforma para sesiones virtuales (Zoom)
Explicación del Árbol de Problemas	La moderadora dará una explicación sobre la técnica del árbol de problemas y propondrá organizar los obstáculos y brechas mencionados en torno a los sectores o ámbitos en que se están involucradas	10 min	Pizarra virtual (Mural/ Jamboard)

“Este programa es público, ajeno a cualquier partido político. Queda prohibido el uso para fines distintos a los establecidos en el Programa”

“Este producto es generado con recursos del Programa de Fortalecimiento a la Transversalidad de la Perspectiva de Género. Empero el Instituto Nacional de las Mujeres no necesariamente comparte los puntos de vista expresados por las (los) autoras(es) del presente trabajo”

<p>Problematización</p>	<p>*La moderadora pedirá a las personas participantes que mencionen los obstáculos y brechas que por su conocimiento o experiencia identifican para lograr un desarrollo económico local con perspectiva de género *Se pedirá que las personas participantes expresen sus ideas, mismas que serán anotadas por la relatora en la pizarra virtual</p>	<p>90 min</p>	
<p>Priorización de brechas y obstáculos</p>	<p>La moderadora pedirá a las personas participantes que identifiquen los obstáculos y brechas principales para los diferentes sectores o ámbitos y que evitan un desarrollo económico local con perspectiva de género. Esto con miras a que las propuestas de solución se enfoquen a resolver cada uno.</p>	<p>20 min</p>	

“Este programa es público, ajeno a cualquier partido político. Queda prohibido el uso para fines distintos a los establecidos en el Programa”

“Este producto es generado con recursos del Programa de Fortalecimiento a la Transversalidad de la Perspectiva de Género. Empero el Instituto Nacional de las Mujeres no necesariamente comparte los puntos de vista expresados por las (los) autoras(es) del presente trabajo”

<p>Causas de las brechas y obstáculos - Lluvia de ideas</p>	<p>La moderadora detonará una lluvia de ideas sobre las causas que generan los obstáculos y brechas identificadas La relatora anotará en la pizarra virtual las ideas de las personas participantes</p>	<p>90 min</p>	
<p>Priorización de causas</p>	<p>La moderadora pedirá a las personas participantes que elijan, para cada uno de los obstáculos o brechas identificadas 1 causa principal.</p>	<p>20 min</p>	

“Este programa es público, ajeno a cualquier partido político. Queda prohibido el uso para fines distintos a los establecidos en el Programa”

“Este producto es generado con recursos del Programa de Fortalecimiento a la Transversalidad de la Perspectiva de Género. Empero el Instituto Nacional de las Mujeres no necesariamente comparte los puntos de vista expresados por las (los) autoras(es) del presente trabajo”

Mesa 15: Norte-Competitividad, innovación y desarrollo tecnológico

Nombre de la actividad:	Mesa 15: Norte-Competitividad, innovación y desarrollo tecnológico		
Modalidad de presentación:			
	Presencial	Semipresencial	Virtual
			Mixta
Sede y/o herramienta digital:	Zoom		
Fecha:	10/11/2020		
Duración de la actividad:	4 horas		

Objetivo:	Identificar los principales obstáculos y brechas para el desarrollo económico local con perspectiva de género, interseccional y territorial
Temática:	Competitividad, innovación y desarrollo tecnológico
Actores estratégicos:	Sector público, sector privado, academia/universidad, organización de la sociedad civil, ciudadanía en general.

“Este programa es público, ajeno a cualquier partido político. Queda prohibido el uso para fines distintos a los establecidos en el Programa”

“Este producto es generado con recursos del Programa de Fortalecimiento a la Transversalidad de la Perspectiva de Género. Empero el Instituto Nacional de las Mujeres no necesariamente comparte los puntos de vista expresados por las (los) autoras(es) del presente trabajo”

Encuadre y presentación de la actividad			
Actividad	Desarrollo de la actividad	Duración	Materiales
Contextualización	La moderadora expondrá el objetivo de las mesa de trabajo y explorará entre las personas participantes sobre la revisión de la información proporcionada previamente al ciclo de actividades virtuales, así como al manual tutorial de herramientas tecnológicas	10 min	Plataforma para sesiones virtuales (Zoom)
Explicación del Árbol de Problemas	La moderadora dará una explicación sobre la técnica del árbol de problemas y propondrá organizar los obstáculos y brechas mencionados en torno a los sectores o ámbitos en que se están involucradas	10 min	Pizarra virtual (Mural/ Jamboard)

“Este programa es público, ajeno a cualquier partido político. Queda prohibido el uso para fines distintos a los establecidos en el Programa”

“Este producto es generado con recursos del Programa de Fortalecimiento a la Transversalidad de la Perspectiva de Género. Empero el Instituto Nacional de las Mujeres no necesariamente comparte los puntos de vista expresados por las (los) autoras(es) del presente trabajo”

<p>Problematización</p>	<p>*La moderadora pedirá a las personas participantes que mencionen los obstáculos y brechas que por su conocimiento o experiencia identifican para lograr un desarrollo económico local con perspectiva de género *Se pedirá que las personas participantes expresen sus ideas, mismas que serán anotadas por la relatora en la pizarra virtual</p>	<p>90 min</p>	
<p>Priorización de brechas y obstáculos</p>	<p>La moderadora pedirá a las personas participantes que identifiquen los obstáculos y brechas principales para los diferentes sectores o ámbitos y que evitan un desarrollo económico local con perspectiva de género. Esto con miras a que las propuestas de solución se enfoquen a resolver cada uno.</p>	<p>20 min</p>	

“Este programa es público, ajeno a cualquier partido político. Queda prohibido el uso para fines distintos a los establecidos en el Programa”

“Este producto es generado con recursos del Programa de Fortalecimiento a la Transversalidad de la Perspectiva de Género. Empero el Instituto Nacional de las Mujeres no necesariamente comparte los puntos de vista expresados por las (los) autoras(es) del presente trabajo”

<p>Causas de las brechas y obstáculos - Lluvia de ideas</p>	<p>La moderadora detonará una lluvia de ideas sobre las causas que generan los obstáculos y brechas identificadas La relatora anotará en la pizarra virtual las ideas de las personas participantes</p>	<p>90 min</p>	
<p>Priorización de causas</p>	<p>La moderadora pedirá a las personas participantes que elijan, para cada uno de los obstáculos o brechas identificadas 1 causa principal.</p>	<p>20 min</p>	

“Este programa es público, ajeno a cualquier partido político. Queda prohibido el uso para fines distintos a los establecidos en el Programa”

“Este producto es generado con recursos del Programa de Fortalecimiento a la Transversalidad de la Perspectiva de Género. Empero el Instituto Nacional de las Mujeres no necesariamente comparte los puntos de vista expresados por las (los) autoras(es) del presente trabajo”

Mesa 16: Sierra Occidental y Costa Norte: Cadenas de valor sostenibles

Nombre de la actividad:	Mesa 16: Sierra Occidental y Costa Norte: Cadenas de valor sostenibles		
Modalidad de presentación:			
	Presencial	Semipresencial	Virtual
			Mixta
Sede y/o herramienta digital:	Zoom		
Fecha:	10/11/2020		
Duración de la actividad:	4 horas		

Objetivo:	Identificar los principales obstáculos y brechas para el desarrollo económico local con perspectiva de género, interseccional y territorial
Temática:	Cadenas de valor sostenibles
Actores estratégicos:	Sector público, sector privado, academia/universidad, organización de la sociedad civil, ciudadanía en general.

“Este programa es público, ajeno a cualquier partido político. Queda prohibido el uso para fines distintos a los establecidos en el Programa”

“Este producto es generado con recursos del Programa de Fortalecimiento a la Transversalidad de la Perspectiva de Género. Empero el Instituto Nacional de las Mujeres no necesariamente comparte los puntos de vista expresados por las (los) autoras(es) del presente trabajo”

Encuadre y presentación de la actividad			
Actividad	Desarrollo de la actividad	Duración	Materiales
Contextualización	La moderadora expondrá el objetivo de las mesa de trabajo y explorará entre las personas participantes sobre la revisión de la información proporcionada previamente al ciclo de actividades virtuales, así como al manual tutorial de herramientas tecnológicas	10 min	Plataforma para sesiones virtuales (Zoom)
Explicación del Árbol de Problemas	La moderadora dará una explicación sobre la técnica del árbol de problemas y propondrá organizar los obstáculos y brechas mencionados en torno a los sectores o ámbitos en que se están involucradas	10 min	Pizarra virtual (Mural/ Jamboard)

“Este programa es público, ajeno a cualquier partido político. Queda prohibido el uso para fines distintos a los establecidos en el Programa”

“Este producto es generado con recursos del Programa de Fortalecimiento a la Transversalidad de la Perspectiva de Género. Empero el Instituto Nacional de las Mujeres no necesariamente comparte los puntos de vista expresados por las (los) autoras(es) del presente trabajo”

<p>Problematización</p>	<p>*La moderadora pedirá a las personas participantes que mencionen los obstáculos y brechas que por su conocimiento o experiencia identifican para lograr un desarrollo económico local con perspectiva de género *Se pedirá que las personas participantes expresen sus ideas, mismas que serán anotadas por la relatora en la pizarra virtual</p>	<p>90 min</p>	
<p>Priorización de brechas y obstáculos</p>	<p>La moderadora pedirá a las personas participantes que identifiquen los obstáculos y brechas principales para los diferentes sectores o ámbitos y que evitan un desarrollo económico local con perspectiva de género. Esto con miras a que las propuestas de solución se enfoquen a resolver cada uno.</p>	<p>20 min</p>	

“Este programa es público, ajeno a cualquier partido político. Queda prohibido el uso para fines distintos a los establecidos en el Programa”

“Este producto es generado con recursos del Programa de Fortalecimiento a la Transversalidad de la Perspectiva de Género. Empero el Instituto Nacional de las Mujeres no necesariamente comparte los puntos de vista expresados por las (los) autoras(es) del presente trabajo”

<p>Causas de las brechas y obstáculos - Lluvia de ideas</p>	<p>La moderadora detonará una lluvia de ideas sobre las causas que generan los obstáculos y brechas identificadas La relatora anotará en la pizarra virtual las ideas de las personas participantes</p>	<p>90 min</p>	
<p>Priorización de causas</p>	<p>La moderadora pedirá a las personas participantes que elijan, para cada uno de los obstáculos o brechas identificadas 1 causa principal.</p>	<p>20 min</p>	

“Este programa es público, ajeno a cualquier partido político. Queda prohibido el uso para fines distintos a los establecidos en el Programa”

“Este producto es generado con recursos del Programa de Fortalecimiento a la Transversalidad de la Perspectiva de Género. Empero el Instituto Nacional de las Mujeres no necesariamente comparte los puntos de vista expresados por las (los) autoras(es) del presente trabajo”

Mesa 17: Sierra Occidental y Costa Norte- Desarrollo de capacidades para todas y todos

Nombre de la actividad:	Mesa 17: Sierra Occidental y Costa Norte- Desarrollo de capacidades para todas y todos		
Modalidad de presentación:			
Presencial	Semipresencial	Virtual	Mixta
Sede y/o herramienta digital:	Zoom		
Fecha:	10/11/2020		
Duración de la actividad:	4 horas		

Objetivo:	Identificar los principales obstáculos y brechas para el desarrollo económico local con perspectiva de género, interseccional y territorial
Temática:	Desarrollo de capacidades para todas y todos
Actores estratégicos:	Sector público, sector privado, academia/universidad, organización de la sociedad civil, ciudadanía en general.

“Este programa es público, ajeno a cualquier partido político. Queda prohibido el uso para fines distintos a los establecidos en el Programa”

“Este producto es generado con recursos del Programa de Fortalecimiento a la Transversalidad de la Perspectiva de Género. Empero el Instituto Nacional de las Mujeres no necesariamente comparte los puntos de vista expresados por las (los) autoras(es) del presente trabajo”

Encuadre y presentación de la actividad			
Actividad	Desarrollo de la actividad	Duración	Materiales
Contextualización	La moderadora expondrá el objetivo de las mesa de trabajo y explorará entre las personas participantes sobre la revisión de la información proporcionada previamente al ciclo de actividades virtuales, así como al manual tutorial de herramientas tecnológicas	10 min	Plataforma para sesiones virtuales (Zoom)
Explicación del Árbol de Problemas	La moderadora dará una explicación sobre la técnica del árbol de problemas y propondrá organizar los obstáculos y brechas mencionados en torno a los sectores o ámbitos en que se están involucradas	10 min	Pizarra virtual (Mural/ Jamboard)

“Este programa es público, ajeno a cualquier partido político. Queda prohibido el uso para fines distintos a los establecidos en el Programa”

“Este producto es generado con recursos del Programa de Fortalecimiento a la Transversalidad de la Perspectiva de Género. Empero el Instituto Nacional de las Mujeres no necesariamente comparte los puntos de vista expresados por las (los) autoras(es) del presente trabajo”

<p>Problematización</p>	<p>*La moderadora pedirá a las personas participantes que mencionen los obstáculos y brechas que por su conocimiento o experiencia identifican para lograr un desarrollo económico local con perspectiva de género *Se pedirá que las personas participantes expresen sus ideas, mismas que serán anotadas por la relatora en la pizarra virtual</p>	<p>90 min</p>	
<p>Priorización de brechas y obstáculos</p>	<p>La moderadora pedirá a las personas participantes que identifiquen los obstáculos y brechas principales para los diferentes sectores o ámbitos y que evitan un desarrollo económico local con perspectiva de género. Esto con miras a que las propuestas de solución se enfoquen a resolver cada uno.</p>	<p>20 min</p>	

“Este programa es público, ajeno a cualquier partido político. Queda prohibido el uso para fines distintos a los establecidos en el Programa”

“Este producto es generado con recursos del Programa de Fortalecimiento a la Transversalidad de la Perspectiva de Género. Empero el Instituto Nacional de las Mujeres no necesariamente comparte los puntos de vista expresados por las (los) autoras(es) del presente trabajo”

<p>Causas de las brechas y obstáculos - Lluvia de ideas</p>	<p>La moderadora detonará una lluvia de ideas sobre las causas que generan los obstáculos y brechas identificadas La relatora anotará en la pizarra virtual las ideas de las personas participantes</p>	<p>90 min</p>	
<p>Priorización de causas</p>	<p>La moderadora pedirá a las personas participantes que elijan, para cada uno de los obstáculos o brechas identificadas 1 causa principal.</p>	<p>20 min</p>	

“Este programa es público, ajeno a cualquier partido político. Queda prohibido el uso para fines distintos a los establecidos en el Programa”

“Este producto es generado con recursos del Programa de Fortalecimiento a la Transversalidad de la Perspectiva de Género. Empero el Instituto Nacional de las Mujeres no necesariamente comparte los puntos de vista expresados por las (los) autoras(es) del presente trabajo”

Mesa 18: Sierra Occidental y Costa Norte- Competitividad, innovación y desarrollo tecnológico

Nombre de la actividad:	Mesa 18: Sierra Occidental y Costa Norte- Competitividad, innovación y desarrollo tecnológico		
Modalidad de presentación:			
	Presencial	Semipresencial	Virtual
			Mixta
Sede y/o herramienta digital:	Zoom		
Fecha:	10/11/2020		
Duración de la actividad:	4 horas		

Objetivo:	Identificar los principales obstáculos y brechas para el desarrollo económico local con perspectiva de género, interseccional y territorial
Temática:	Competitividad, innovación y desarrollo tecnológico
Actores estratégicos:	Sector público, sector privado, academia/universidad, organización de la sociedad civil, ciudadanía en general.

“Este programa es público, ajeno a cualquier partido político. Queda prohibido el uso para fines distintos a los establecidos en el Programa”

“Este producto es generado con recursos del Programa de Fortalecimiento a la Transversalidad de la Perspectiva de Género. Empero el Instituto Nacional de las Mujeres no necesariamente comparte los puntos de vista expresados por las (los) autoras(es) del presente trabajo”

Encuadre y presentación de la actividad			
Actividad	Desarrollo de la actividad	Duración	Materiales
Contextualización	La moderadora expondrá el objetivo de las mesa de trabajo y explorará entre las personas participantes sobre la revisión de la información proporcionada previamente al ciclo de actividades virtuales, así como al manual tutorial de herramientas tecnológicas	10 min	Plataforma para sesiones virtuales (Zoom)
Explicación del Árbol de Problemas	La moderadora dará una explicación sobre la técnica del árbol de problemas y propondrá organizar los obstáculos y brechas mencionados en torno a los sectores o ámbitos en que se están involucradas	10 min	Pizarra virtual (Mural/ Jamboard)

“Este programa es público, ajeno a cualquier partido político. Queda prohibido el uso para fines distintos a los establecidos en el Programa”

“Este producto es generado con recursos del Programa de Fortalecimiento a la Transversalidad de la Perspectiva de Género. Empero el Instituto Nacional de las Mujeres no necesariamente comparte los puntos de vista expresados por las (los) autoras(es) del presente trabajo”

<p>Problematización</p>	<p>*La moderadora pedirá a las personas participantes que mencionen los obstáculos y brechas que por su conocimiento o experiencia identifican para lograr un desarrollo económico local con perspectiva de género *Se pedirá que las personas participantes expresen sus ideas, mismas que serán anotadas por la relatora en la pizarra virtual</p>	<p>90 min</p>	
<p>Priorización de brechas y obstáculos</p>	<p>La moderadora pedirá a las personas participantes que identifiquen los obstáculos y brechas principales para los diferentes sectores o ámbitos y que evitan un desarrollo económico local con perspectiva de género. Esto con miras a que las propuestas de solución se enfoquen a resolver cada uno.</p>	<p>20 min</p>	

“Este programa es público, ajeno a cualquier partido político. Queda prohibido el uso para fines distintos a los establecidos en el Programa”

“Este producto es generado con recursos del Programa de Fortalecimiento a la Transversalidad de la Perspectiva de Género. Empero el Instituto Nacional de las Mujeres no necesariamente comparte los puntos de vista expresados por las (los) autoras(es) del presente trabajo”

<p>Causas de las brechas y obstáculos - Lluvia de ideas</p>	<p>La moderadora detonará una lluvia de ideas sobre las causas que generan los obstáculos y brechas identificadas La relatora anotará en la pizarra virtual las ideas de las personas participantes</p>	<p>90 min</p>	
<p>Priorización de causas</p>	<p>La moderadora pedirá a las personas participantes que elijan, para cada uno de los obstáculos o brechas identificadas 1 causa principal.</p>	<p>20 min</p>	

“Este programa es público, ajeno a cualquier partido político. Queda prohibido el uso para fines distintos a los establecidos en el Programa”

“Este producto es generado con recursos del Programa de Fortalecimiento a la Transversalidad de la Perspectiva de Género. Empero el Instituto Nacional de las Mujeres no necesariamente comparte los puntos de vista expresados por las (los) autoras(es) del presente trabajo”

“Este programa es público, ajeno a cualquier partido político. Queda prohibido el uso para fines distintos a los establecidos en el Programa”
“Este producto es generado con recursos del Programa de Fortalecimiento a la Transversalidad de la Perspectiva de Género. Empero el Instituto Nacional de las Mujeres no necesariamente comparte los puntos de vista expresados por las (los) autoras(es) del presente trabajo”

4.- EVIDENCIA DE MATERIALES DE EXPOSICIÓN

 <p>RUTAS PARA EL DESARROLLO LOCAL IGUALITARIO</p> <p>Región Centro, Ciénega y Valles</p>	 <p>RUTAS PARA EL DESARROLLO LOCAL IGUALITARIO</p> <p>Región Sur y Sureste</p>
<p>Presentación para las mesas de trabajo de la región Centro, Ciénega y Valles. 6/noviembre/2020</p>	<p>Presentación para las mesas de trabajo de la región Sur y Sureste. 6/noviembre/2020</p>
 <p>RUTAS PARA EL DESARROLLO LOCAL IGUALITARIO</p> <p>Región Sierra de Amula y Costa Sur</p>	 <p>RUTAS PARA EL DESARROLLO LOCAL IGUALITARIO</p> <p>Región Altos Norte y Altos Sur</p>
<p>Presentación para las mesas de trabajo de la región Sierra de Amula y Costa Sur. 9/noviembre/2020</p>	<p>Presentación para las mesas de trabajo de la región Altos Norte y Altos Sur. 9/noviembre/2020</p>

“Este programa es público, ajeno a cualquier partido político. Queda prohibido el uso para fines distintos a los establecidos en el Programa”

“Este producto es generado con recursos del Programa de Fortalecimiento a la Transversalidad de la Perspectiva de Género. Empero el Instituto Nacional de las Mujeres no necesariamente comparte los puntos de vista expresados por las (los) autoras(es) del presente trabajo”

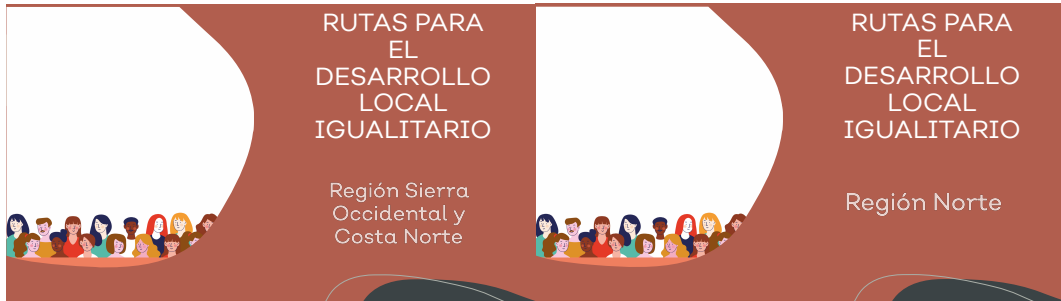

Presentación para las mesas de trabajo de la región Sierra Occidental y Costa Norte.
10/noviembre/2020

Presentación para las mesas de trabajo de la mesa de trabajo región Norte
10/noviembre/2020

¿QUÉ BUSCAMOS?

Co-crear una Estrategia de Desarrollo Económico Local con perspectiva de género. Construiremos juntas y juntos una serie de líneas de acción que lleven al Estado de Jalisco a promover la igualdad y la inclusión de las mujeres, sobre todo las que tienen más barreras, para lograr una plena participación, autonomía y empoderamiento económico de las y los jaliscienses.



Diapositiva común para todas las mesas de trabajo.
6,9 y 10 de noviembre

Diapositiva común para todas las mesas de trabajo.
6,9 y 10 de noviembre

“Este programa es público, ajeno a cualquier partido político. Queda prohibido el uso para fines distintos a los establecidos en el Programa”

“Este producto es generado con recursos del Programa de Fortalecimiento a la Transversalidad de la Perspectiva de Género. Empero el Instituto Nacional de las Mujeres no necesariamente comparte los puntos de vista expresados por las (los) autoras(es) del presente trabajo”

RUTA PARA EL DESARROLLO LOCAL IGUALITARIO
Área estratégica:
Regiones Centro, Ciénega y Valles

Las brechas son más grandes para algunos grupos de mujeres en nuestro Estado

Interseccionalidad de desigualdades



RUTA PARA EL DESARROLLO LOCAL IGUALITARIO
Área estratégica:
Regiones Centro, Ciénega y Valles

Análisis del sistema económico local desde la perspectiva de género

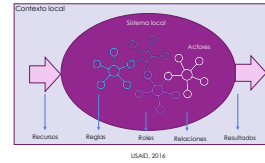

Diapositiva común para todas las mesas de trabajo.
6,9 y 10 de noviembre

Diapositiva común para todas las mesas de trabajo..
6,9 y 10 de noviembre

Objetivo de esta mesa temática

- Abordaremos los retos y oportunidades para impulsar en la región la competitividad de las empresas, el desarrollo tecnológico y la innovación de forma incluyente en los sectores económicos más relevantes de la región.
- De manera particular abordaremos retos para promover el trabajo decente y participación laboral de las mujeres en sectores donde tienen mayor participación, pero también en aquellos donde aún no participan las mujeres en condiciones de igualdad.

¿Cómo aporta la perspectiva de género al la competitividad, innovación y desarrollo tecnológico?

Diapositiva común para todas las mesas de trabajo en la temática competitividad, innovación y desarrollo tecnológico 6,9 y 10 de noviembre

Diapositiva común para todas las mesas de trabajo.en la temática competitividad, innovación y desarrollo tecnológico 6,9 y 10 de noviembre

“Este programa es público, ajeno a cualquier partido político. Queda prohibido el uso para fines distintos a los establecidos en el Programa”
“Este producto es generado con recursos del Programa de Fortalecimiento a la Transversalidad de la Perspectiva de Género. Empero el Instituto Nacional de las Mujeres no necesariamente comparte los puntos de vista expresados por las (los) autoras(es) del presente trabajo”

<p>Objetivos de competitividad, innovación y desarrollo económico en el Estado</p> <p>Comercio</p> <ul style="list-style-type: none"> Incrementar el valor agregado para incrementar los márgenes de comercialización de los productos del sector primario. Incrementar la innovación y tecnificación de los procesos que eleven la productividad del campo. Mejorar la calidad de vida de los regiones de los productores en el sector rural. <p>Comercio y servicios</p> <ul style="list-style-type: none"> Asegurar que los servicios y establecimientos comerciales mejoren su competitividad y volumen de ventas incorporando proceduria con mayor contenido tecnológico. Incrementar en las Mijeres la implementación de tecnología en sus procesos de operación que les permita acceder a medios de comercialización electrónicos. Incrementar la cantidad de empleos formales, mejor remunerados en el sector de comercio de Jalisco, con perspectiva de igualdad de género e inclusión. <p>Industria</p> <ul style="list-style-type: none"> Incrementar los empleos formales bien remunerados del sector industrial de Jalisco. <p>Innovación y desarrollo</p> <ul style="list-style-type: none"> Incrementar el desarrollo tecnológico y la investigación científica en todas las regiones del estado. Incrementar el acceso de investigadoras de alto nivel en áreas estratégicas del desarrollo de Jalisco, tomando en cuenta el arraigo regional. <p><small>Fuente: Plan de Desarrollo y Gobernanza 2018-2024</small></p>	<p>❖ Aviso de grabación.</p> <p>❖ Por favor, anota tu nombre, apellido y organización a la que perteneces.</p> <p>❖ Te pedimos intervenciones breves y concisas que no excedan 1 minuto para poder escuchar las opiniones de todos los participantes.</p>
<p>Diapositiva común para todas las mesas de trabajo en la temática competitividad, innovación y desarrollo tecnológico 6,9 y 10 de noviembre</p>	<p>Diapositiva común para todas las mesas de trabajo. 6,9 y 10 de noviembre</p>
<p>RECAPITULACIÓN Y RETROALIMENTACIÓN</p> <p>REFLEXIÓN FINAL: ¿Por qué consideras que es importante la inclusión económica de mujeres en el sector donde te desarrollas ?</p>	<p>ENCUESTA DE SALIDA</p> <p>https://forms.gle/BrZLjTfmWrhsEFFJ6</p>
<p>Diapositiva común para todas las mesas de trabajo. 6,9 y 10 de noviembre</p>	<p>Diapositiva común para todas las mesas de trabajo. 6,9 y 10 de noviembre</p>

“Este programa es público, ajeno a cualquier partido político. Queda prohibido el uso para fines distintos a los establecidos en el Programa”

“Este producto es generado con recursos del Programa de Fortalecimiento a la Transversalidad de la Perspectiva de Género. Empero el Instituto Nacional de las Mujeres no necesariamente comparte los puntos de vista expresados por las (los) autoras(es) del presente trabajo”

<p style="text-align: center;">MESA TEMÁTICA: Cadenas de valor sostenible</p> <ul style="list-style-type: none"> • Objetivo • ¿Por qué desde la óptica de la perspectiva de género? • Desarrollo Económico Local y mujeres • ¿Por qué encuentros regionales? 	<p style="text-align: center;">Mesa temática: Desarrollo de capacidades</p> <ul style="list-style-type: none"> • Objetivo • ¿Por qué desde la óptica de la perspectiva de género? • Desarrollo Económico Local y mujeres • ¿Por qué encuentros regionales?
---	--

Diapositiva común para todas las mesas de trabajo en la temática cadenas de valor sostenibles. 6,9 y 10 de noviembre

Diapositiva común para todas las mesas de trabajo en la temática desarrollo de capacidades para todas y todos. 6,9 y 10 de noviembre

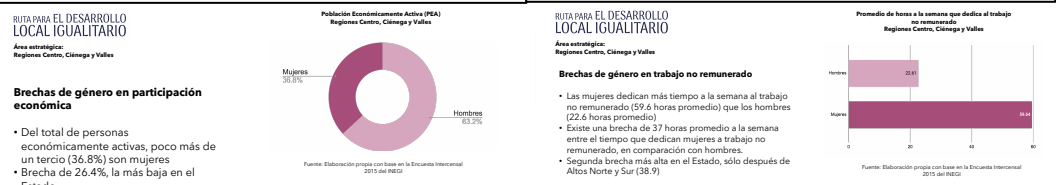

Diapositiva brechas de género en participación económica. Mesas de trabajo de la región Centro, Ciénega y Valles.
6/noviembre/2020

Diapositiva brechas de género en trabajo no remunerado. Mesas de trabajo de la región Centro, Ciénega y Valles.
6/noviembre/2020

“Este programa es público, ajeno a cualquier partido político. Queda prohibido el uso para fines distintos a los establecidos en el Programa”

“Este producto es generado con recursos del Programa de Fortalecimiento a la Transversalidad de la Perspectiva de Género. Empero el Instituto Nacional de las Mujeres no necesariamente comparte los puntos de vista expresados por las (los) autoras(es) del presente trabajo”

BITA PARA EL DESARROLLO LOCAL IGUALITARIO
Área estratégica:
Región Centro, Ciénega y Valles

Brechas de género en ingresos

- Las mujeres representan una mayor proporción (56.4%) de las personas con los niveles más bajos de ingreso (hasta un salario mínimo)
- De entre las personas con más de dos salarios mínimos, las mujeres son menos de la tercera parte (30.6%)

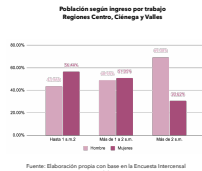

BITA PARA EL DESARROLLO LOCAL IGUALITARIO
Área estratégica:
Región Sur y Sureste

Brechas de género en trabajo no remunerado

- Las mujeres dedican más tiempo a la semana al trabajo no remunerado (54.5 horas promedio) que los hombres (21.2 horas promedio)
- Existe una brecha de 33.3 horas promedio a la semana entre el tiempo que dedican mujeres a trabajo no remunerado, en comparación con hombres.
- Brecha más baja en el Estado, seguida por la de zona Norte (34.1)

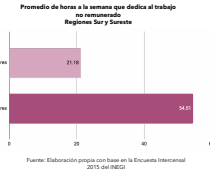

Diapositiva brechas de género en ingresos. Mesas de trabajo de la región Centro, Ciénega y Valles. 6/noviembre/2020

Diapositiva brechas de género en trabajo no remunerado. Mesas de trabajo de la región Sur y Sureste. 6/noviembre/2020

BITA PARA EL DESARROLLO LOCAL IGUALITARIO
Área estratégica:
Región Sur y Sureste

Brechas de género en ingresos

- Las mujeres representan una mayor proporción (52.3%) de las personas con los niveles más bajos de ingreso (hasta un salario mínimo)
- De entre las personas con más de dos salarios mínimos, las mujeres representan poco menos de la cuarta parte (23.2%)

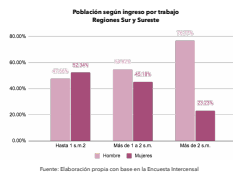

BITA PARA EL DESARROLLO LOCAL IGUALITARIO
Área estratégica:
Región Sur y Sureste

Brechas de género en participación económica

- Del total de personas económicamente activas, solamente un tercio (32.3%) son mujeres
- Brecha de 35.4%, la tercera más alta del Estado (después de Norte y Costa Sur-Sierra de Amula)

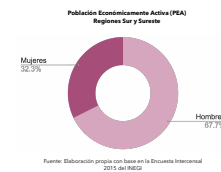

Diapositiva brechas de género en ingresos. Mesas de trabajo de la región Sur y Sureste. 6/noviembre/2020

Diapositiva brechas de género en participación económica. Mesas de trabajo de la región Sur y Sureste. 6/noviembre/2020

“Este programa es público, ajeno a cualquier partido político. Queda prohibido el uso para fines distintos a los establecidos en el Programa”

“Este producto es generado con recursos del Programa de Fortalecimiento a la Transversalidad de la Perspectiva de Género. Empero el Instituto Nacional de las Mujeres no necesariamente comparte los puntos de vista expresados por las (los) autoras(es) del presente trabajo”

**Área estratégica:
Regiones Costa Sur y Sierra de Amula**

Brechas de género en participación económica

Del total de personas económicamente activas, poco menos de un tercio (31.6%) son mujeres

**Población Económicamente Activa (PEA)
Regiones Costa Sur y Sierra de Amula**

Área Estratégica 3, 2015

Mujeres 31.6%
Hombres 68.4%

Fuente: Elaboración propia con base en la Encuesta Inter censal 2015 del INEGI

**Área estratégica:
Regiones Costa Sur y Sierra de Amula**

Brechas de género en trabajo no remunerado

Las mujeres dedican más tiempo a la semana al trabajo no remunerado (55.2 horas promedio) que los hombres (21 horas promedio)

Promedio de horas a la semana que dedica al trabajo no remunerado

Región Costa Sur y Sierra de Amula

Fuente: Elaboración propia con base en la Encuesta Inter censal 2015 del INEGI

Diapositiva brechas de género en participación económica. Mesas de trabajo de la región Costa Sur y Sierra de Amula.
9/noviembre/2020

Diapositiva brechas de género en trabajo no remunerado. Mesas de trabajo de la región Costa Sur y Sierra de Amula.
9/noviembre/2020

**Área estratégica:
Regiones Costa Sur y Sierra de Amula**

Brechas de género en ingresos

- Las mujeres representan una menor proporción (48.6%) de las personas con los niveles más bajos de ingreso (hasta un salario mínimo)
- De entre las personas con más de dos salarios mínimos, las mujeres son menos de la cuarta parte (23.8%)

Población según Ingresos por trabajo

Regiones Costa Sur y Sierra de Amula

Área Estratégica 3, 2015

Fuente: Elaboración propia con base en la Encuesta Inter censal 2015 del INEGI

**Área estratégica:
Regiones Norte**

Brechas de género en participación económica

Del total de personas económicamente activas, poco menos de un tercio (29.5%) son mujeres

**Población Económicamente Activa (PEA)
Regiones Norte**

Fuente: Elaboración propia con base en la Encuesta Inter censal 2015 del INEGI

Diapositiva brechas de género en ingresos. Mesas de trabajo de la región Costa Sur y Sierra de Amula.
9/noviembre/2020

Diapositiva brechas de género en participación económica. Mesas de trabajo de la región Norte.
10/noviembre/2020

“Este programa es público, ajeno a cualquier partido político. Queda prohibido el uso para fines distintos a los establecidos en el Programa”

“Este producto es generado con recursos del Programa de Fortalecimiento a la Transversalidad de la Perspectiva de Género. Empero el Instituto Nacional de las Mujeres no necesariamente comparte los puntos de vista expresados por las (los) autoras(es) del presente trabajo”

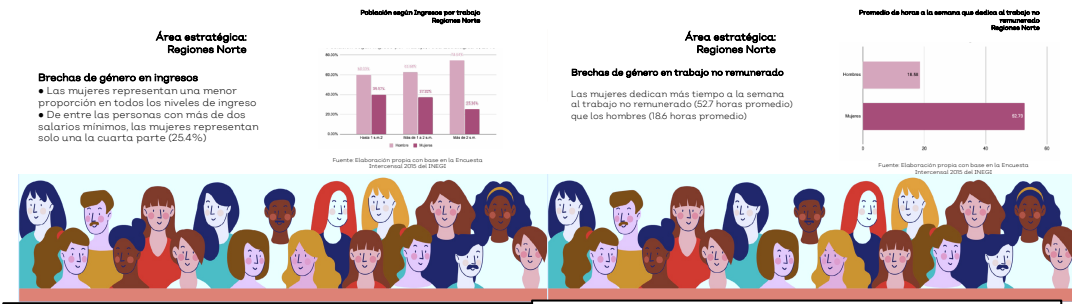

Diapositiva brechas de género en ingresos. Mesas de trabajo de la región Norte.
10/noviembre/2020

Diapositiva brechas de género en trabajo no remunerado. Mesas de trabajo de la región Norte.
10/noviembre/2020

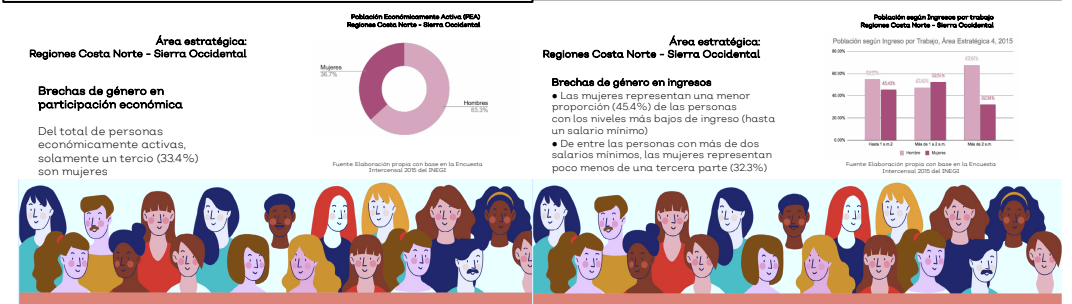

Diapositiva brechas de género en participación económica. Mesas de trabajo de la región Costa Norte y Sierra Occidental.
10/noviembre/2020

Diapositiva brechas de género en ingresos. Mesas de trabajo de la región Costa Norte y Sierra Occidental.
10/noviembre/2020

“Este programa es público, ajeno a cualquier partido político. Queda prohibido el uso para fines distintos a los establecidos en el Programa”

“Este producto es generado con recursos del Programa de Fortalecimiento a la Transversalidad de la Perspectiva de Género. Empero el Instituto Nacional de las Mujeres no necesariamente comparte los puntos de vista expresados por las (los) autoras(es) del presente trabajo”



Diapositiva brechas de género en trabajo no remunerado. Mesas de trabajo de la región Costa Norte y Sierra Occidental.

Diapositiva brechas de género en participación económica. Mesas de trabajo de la región Altos Norte y Altos Sur.

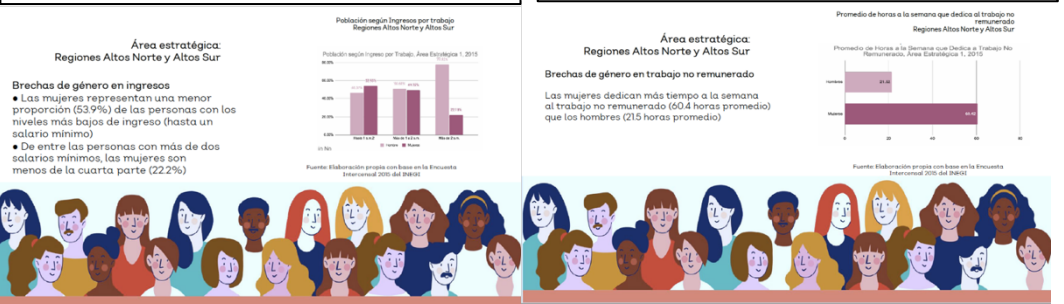

Diapositiva brechas de género en ingresos. Mesas de trabajo de la región Altos Norte y Altos Sur. 9/noviembre/2020

Diapositiva brechas de género en trabajo no remunerado. Mesas de trabajo de la región Altos Norte y Altos Sur.

“Este programa es público, ajeno a cualquier partido político. Queda prohibido el uso para fines distintos a los establecidos en el Programa”

“Este producto es generado con recursos del Programa de Fortalecimiento a la Transversalidad de la Perspectiva de Género. Empero el Instituto Nacional de las Mujeres no necesariamente comparte los puntos de vista expresados por las (los) autoras(es) del presente trabajo”

5.-BIBLIOGRAFÍA

- Directorio Estadístico Nacional de Unidades Económicas del INEGI, 2020.
- Encuesta Intercensal 2015- INEGI
- Gobierno del Estado de Jalisco. (2019). *Plan Estatal de Gobernanza y Desarrollo de Jalisco 2018-2024 Visión 2030*. Jalisco, México.
- Pineda Ortega, P. (2011). El desarrollo regional deseable para Jalisco en la perspectiva latinoamericana. *Contextualizaciones Latinoamericanas*, 3 (5).
- Pisa Lopez, E., & Auricchio, B. (2017). *Desarrollo Económico Local y Género: una agenda para un desarrollo más igualitario e inclusivo donde nadie se quede atrás*. Obtenido de http://americalatina genera.org/newsite/images/cdr-documents/2018/04/nota_conceptual_con_caratulas_-_mar051431.pdf
- Secretaría de Igualdad Sustantiva entre Mujeres y Hombres. (2019). *Programa Estatal para la Igualdad entre Mujeres y Hombres del Estado de Jalisco 2020-2024*. Jalisco, México.

“Este programa es público, ajeno a cualquier partido político. Queda prohibido el uso para fines distintos a los establecidos en el Programa”

“Este producto es generado con recursos del Programa de Fortalecimiento a la Transversalidad de la Perspectiva de Género. Empero el Instituto Nacional de las Mujeres no necesariamente comparte los puntos de vista expresados por las (los) autoras(es) del presente trabajo”